

Jacuzzi®

15.01.2024 - Euro €

Euro V.A.T. not included

INTERNATIONAL - ENG/DE

PRICE LIST
PREISLISTE
HOT TUB
AND
SWIM SPA

INDEX REGISTER

HOT TUB AND SWIM SPA COLLECTION

Instructions for ordering
Hinweise zur Bestellung 3

SmartTub® 5

new Infrared technology: a new frontier in wellness
Infrarot-Technologie: Die Wellness hat ein neues
Niveau erreicht 7

J-400™ COLLECTION

new J-495™ 9

new J-485™ 10

new J-475™ 11

new J-445™ 12

new J-435™ 13

J-LX® COLLECTION

new J-LX® 30

new J-LXL® 31

J-300™ COLLECTION

J-385™ 16

J-375™ 17

J-365™ 18

J-355™ 19

J-345™ 20

J-335™ 21

J-325™ 22

J-315™ 23

J-200™ CLASSIC COLLECTION

J-245™ 26

J-235™ 27

DESIGN COLLECTION

Instructions for ordering
Hinweise zur Bestellung 34

VIRTUS 35

PROFILE 36

SANTORINI 37

DELOS 38

DELFI 39

UNIQUE 40

CITY™ SPA 41

ALIMIA 42

LODGE+ COLLECTION

LODGE+ L 47

LODGE+ M 48

LODGE+ S 49

PROFESSIONAL COLLECTION

VIRTUS PRO 52

ENJOY PRO 53

VIRGINIA PRO 54

SIENNA PRO 55

ALIMIA PRO 56

SWIM SPA COLLECTION

new J-19 POWERPRO™ 60

new J-19 POWERACTIVE™ 61

new J-16 POWERPRO™ 62

new J-16 POWERACTIVE™ 63

new J-13 POWERPLAY™ 64

Accessories Swim Spa
Zubehör Swim Spa 65

Outdoor shower column
Duschsäule für Außenbereiche 66

Accessories Hot Tub
Zubehör Hot Tub 67

Insulating cover
Wärmeabdeckung 68

Colors, materials and finishes
Farben, Materialien und Oberflächen 70

General terms of sale
Allgemeine Verkaufsbedingungen 72

COLORS, MATERIALS AND FINISHES FARBEN, MATERIALIEN UND AUSFÜHRUNGEN

Check color availability by model • Kontrollieren Sie die Verfügbarkeit der Farbe pro Modell

SHELL COLOR · FARBEN (SCHALE)



PLATINUM

J-400™ - J-LX® - J-300™
- J-200™ Classic -
DESIGN - LODGE+ -
PROFESSIONAL
SWIM SPA

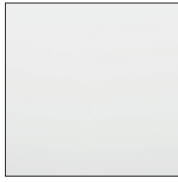

PORCELAIN

J-400™ - J-LX® - J-300™
- J-200™ Classic -
DESIGN - LODGE+ -
PROFESSIONAL
SWIM SPA



SILVER PEARL

J-400™ - J-300™
SWIM SPA

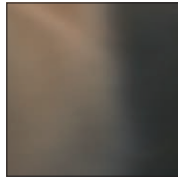

MIDNIGHT

J-400™ - J-300™

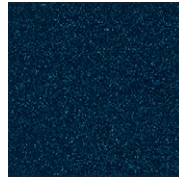

COBALT

DESIGN: Alimia
PROFESSIONAL: Enjoy Pro,
Virginia Pro, Sienna Pro,
Alimia Pro

CABINET COLOR · PANELAUSFÜHRUNGEN

PROFINISH™



BRUSHED GREY

J-400™ - J-LX® -
J-300™ - SWIM SPA

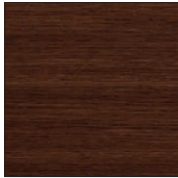

**MODERN
HARDWOOD**

J-400™ - J-LX® -
J-300™ - SWIM SPA

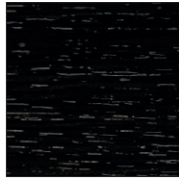

SMOKED EBONY

J-400™ - J-LX® -
J-300™ - SWIM SPA

SYNTHETIC WOOD HOLZIMITAT

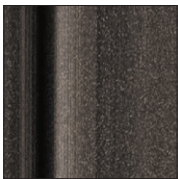

SILVERWOOD

J-200™ Classic
LODGE+

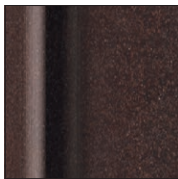

**ROASTED
CHESTNUT**

LODGE+



GRAPHITE

DESIGN: Virtus, Profile,
Santorini, Delos, Delfi,
Alimia

WOOD HOLZ



TEAK

DESIGN
Virtus, Santorini,
Delos, Delfi,

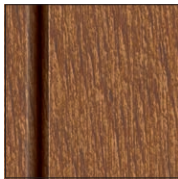

TEAK

DESIGN
Profile

COMPOSITE-PVC VERBUNDWERKSTOFF-PVC



WHITE OAK

DESIGN
Unique, City™ Spa



GREY OAK

DESIGN
Unique, City™ Spa

INSULATING COVER · WÄRMEABDECKUNG

PROLAST™



**BLACK
SCHWARZ**

J-400™ - J-LX® -
J-300™ - J-200™ Classic



**BROWN
BRAUN**

SWIM SPA



**GREY
GRAU**

SWIM SPA

PROVINYL



ICE

DESIGN
PROFESSIONAL

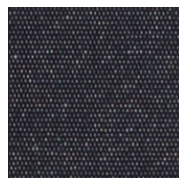

**GREY
GRAU**

LODGE +

ROLLAWAY®

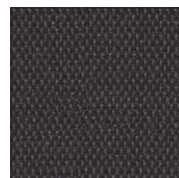

**CHARCOAL GREY
ANTHRAZITGRAU**

SWIM SPA



INSTRUCTIONS FOR ORDERING

Dimensions and descriptions are indicated in the master brochure and in this price list.

Orders must include:

- a) name** J-435™
- b) spa code** YV12RU0EWMT
- c) cover code** 903003420

NOTE: Optional and accessories marked with dedicated codes to be ordered separately are not included or installed on the product.

HINWEISE ZUR BESTELLUNG

Zur Beschreibung und für die Abmessungen, sollte man sich auf den Katalog und die Preisliste beziehen.

Die Bestellungen sollten folgendes beinhalten:

- a) Name** J-435™
- b) Artikel-Nr.** YV12RU0EWMT
- c) Wärmeabdeckung-Nr.** 903003420

NOTE: Optional und accessoires, die mit entsprechenden Codes gekennzeichnet sind, die separat bestellt werden müssen, sind nicht im Produkt inbegriffen oder installiert.



DO NOT USE SEA WATER OR WATER WITH ADDED SALT ON ALL HOT TUB AND SWIM SPA MODELS.

ALLE HOT TUB- UND SWIM SPA-MODELLE NICHT MIT MEERWASSER ODER MIT ZUGESETZTEM SALZ VERWENDEN.

Jacuzzi®

SmartTub[®]

NEW! Increase safety and savings when using your Hot tub with Wireless Sensors.

NEU! Größere Sicherheit und Ersparnis bei der Nutzung des Spas mit Wireless-Sensoren.

SIMPLIFIED HOT TUB OWNERSHIP

The exclusive SmartTub[®] system is engineered to maximize your relaxation, recovery, and energysaving potential.

• NEW

Increase safety and savings with Wireless Sensors for monitoring heat coverage, Hot tub fill level and internal condensation

- Stable, secure, cellular connection
- Easy setup, no WiFi credential needed
- Updates made seamlessly over the air
- Remote monitoring
- Reminders
- Power outage notification
- Energy usage estimator*
- Personalized use and care content
- Includes 1 year data plan, \$36/yr after**

• Compatible with Android, iOS, Alexa, iPad, Apple Watch and Google Assistant

EINFACHER BESITZ VON WHIRLPOOLS

Patentierte und exklusive Technologie, die sich darauf konzentriert, das absolut beste Erlebnis für den Verbraucher zu bieten.

• NEU

Größere Sicherheit und Ersparnis bei der Nutzung des Spas mit den Wireless-Sensoren für die Kontrolle von Thermodecke, Füllstand und interner Kondensatbildung

- Stabile, sichere und Mobilfunkverbindung
- Einfache Einrichtung, keine WiFi-Anmeldung erforderlich
- Nahtlose Updates über das Internet
- System lernt nutzungs basiert
- Enthält einen 1-Jahres-Datenplan, 36 USD/Jahr* nach dem Kauf
- Fernüberwachung und Alarme
- Erinnerungen
- Benachrichtigung bei Stromausfall
- Energieverbrauchskalkulator* *
- Personalisierte Nutzungs- und Pflegeinhalte

• Kompatibel mit Android, iOS, Alexa, iPad, Apple Watch und Google Assistant



Learn more about SmartTub[®] Technology by visiting www.jacuzzi.com

Erfahren Sie mehr über die SmartTub[®] Technology unter www.jacuzzi.com

SmartTub[®] system uses cellular-based communication and requires cell service from our provider partner in your area. See website for details.

* Estimates are based on sensor readings and are not meant to match your utility measurements, see your local utility company for specifics.

** Requires subscription beginning in second year of ownership.

Das SmartTub[®]-System nutzt Mobilfunkkommunikation und benötigt einen Mobilfunkdienst unseres Provider-Partners in Ihrer Nähe. Einzelheiten dazu finden Sie auf der Website.

* Erfordert ein Abonnement ab dem zweiten Jahr des Besitzes.

** Schätzungen basieren auf Sensormesswerten und sind nicht dazu bestimmt, mit Ihren Versorgungsmessungen übereinzustimmen, informieren Sie sich bei Ihrem örtlichen Versorgungsunternehmen.



Infrared technology: a new frontier in wellness

Jacuzzi® is the first and only brand to offer Infrared and Red Light therapy across a range of wellness products, from Hot Tubs to Swim Spas.

Premiering in the **J-LX® and J-400™ Collection**, the FX-IR Seat combines patented Infrared and Red Light therapy with hydromassage for unmatched rejuvenation.

The therapeutic benefits of hydrotherapy

The rejuvenating power of Infrared and Red Light

The regenerative qualities of Infrared and Red Light

All working together deep beneath the skin's surface

Infrarot-Technologie: Die Wellness hat ein neues Niveau erreicht

Jacuzzi® hat als erster und bisher einziger Hersteller die Infrarot-Technologie in Wellness-Produkte vom Hot Tub bis zum Swim Spa integriert. Der erstmals mit **den Kollektionen J-LX® und J-400™** präsentierte Sitz FX-IR vereint Hydromassage mit Infrarot-Technologie und erzeugt so eine unübertreffliche, verjüngende Wirkung.

Die wohltuende Wirkung der Hydrotherapie

Die kräftigende Wirkung der Infrarotstrahlen

Die regenerierende Wirkung der Infrarot-Technologie

Kombinierte Tiefenwirkung bis unter die Haut

Rejuvenation Meets Relaxation

The rejuvenating powers of Infrared and Red Light therapy work together deep beneath the skin's surface to relieve pain, improve range of motion, and reach a state of mindfulness.

Effortless

Only Jacuzzi® offers the joys and benefits of hydrotherapy, Infrared and Red Light therapy, effortlessly ready when you are.

Peace of Mind

You can be confident using IR and Red Light therapy to enhance your relaxation.

Energie und Entspannung

Die stärkenden Eigenschaften der Infrarot-Technologie wirken gemeinsam unter der Oberfläche und in den tieferen Schichten der Haut. Das lindert Schmerzen, verbessert die Beweglichkeit und trägt dazu bei, wieder in Einklang mit sich selbst zu kommen.

Einfach

Nur Jacuzzi® bietet den Genuss einer wohltuenden Hydrotherapie und der Infrarot-Technologie jederzeit und auf überraschend einfache Weise.

Entspannend

Die Infrarot-Technologie steigert die Entspannung und bietet vollkommene Sicherheit.



Skin Level / Hauttiefe	Hydromassage	Red Light	Near Infrared
	Jet pressure delivers varied massage through surface contact	Specialized deep red light reaches surface tissue and cells	Positioned to target deep tissue within the lumbar region of the lower back
	Hydromassage Der Düsendruck wirkt über den gesamten Kontaktbereich wie eine differenzierte Massage.	Rotlicht Hochintensives, entsprechend regulierte Rotlicht erreicht das Gewebe und die Zellen an der Oberfläche.	Nah-Infrarotlicht Das Infrarotlicht wird auf das Bindegewebe der Lumbal- und Rückenregion gerichtet.



Jacuzzi[®]

Jacuzzi®

SmartTub®

J-400™ COLLECTION



J-485™



J-495™ LOUNGE
Design Jacuzzi®

SmartTub®

231 x 279 x 95/110 H cm

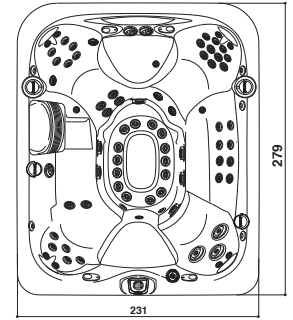

FEATURES • VERSIONEN

		FREESTANDING
	Seats (total) Sitzflächen (insgesamt)	8 - 9
	Lounge	1 pivot
	Jets Düsen	69
new	IR and Red Lights Infrarotlampen und rotes Licht	2
	WaterColour™ Waterfall WaterColour™ Wasserfall	1
	Underwater LED multicolor light Mehrfarbige Unterwasser-LED-Leuchte	✓
	Adjustable headrest Einstellbare Kopfstütze	4
	ProTouch™ control panel Kontrollanzeige ProTouch™	✓
	External corner lighting Außenecken-Beleuchtung	✓
	Status indicator light Funktionsanzeige	✓
	CLEARRAY Active Oxygen™ Low output ozone generator + UV-C Ozongenerator mit geringer Emission + UV-C	✓
	Quick drain Quick drain (Schnelle Entleerung)	✓

SKIRTING • PANEELE		ProFinish™	FINISHING AUSFÜHRUNGEN	BRUSHED GREY	MODERN HARDWOOD	SMOKED EBONY
	Bluewave™ Stereo System (Wireless + AUX)	ProFinish™	Platinum	YR12RU0EWM T	YR12RD0EWM T	YR12RY0EWM T
			Silver Pearl	YR33RU0EWM T	YR33RD0EWM T	YR33RY0EWM T
			Midnight	YR62RU0EWM T	YR62RD0EWM T	YR62RY0EWM T
			Porcelain	YR76RU0EWM T	YR76RD0EWM T	YR76RY0EWM T
				€ 36.547		
	Without Stereo System Ohne Stereo System		Platinum	YJ12RU0EWM T	YJ12RD0EWM T	YJ12RY0EWM T
			Silver Pearl	YJ33RU0EWM T	YJ33RD0EWM T	YJ33RY0EWM T
			Midnight	YJ62RU0EWM T	YJ62RD0EWM T	YJ62RY0EWM T
			Porcelain	YJ76RU0EWM T	YJ76RD0EWM T	YJ76RY0EWM T
				€ 33.084		

INSULATING COVER to be included in the order • WÄRMEABDECKUNG Muss im Auftrag enthalten sein

	PROLAST™	Black Schwarz	903003260
			€ 2.004

ACCESSOIRES • ZUBEHÖRE

	SmartTub®	Three-phase upgrade kit Dreiphasen-Adapter-Kit	919405320
			€ 380
new	SmartTub®	Wireless Sensor Kit Kit Wireless-Sensoren SmartTub®	919405450
			€ 560
	VersaStep™	Stufe VersaStep™	890011360
			€ 602
	J-495™	Cover lifter hydraulic assist Hydraulischer Heber für Wärmeabdeckung	890011520
			€ 865



J-485™
Design Jacuzzi®

SmartTub®

231 x 231 x 95/110 H cm

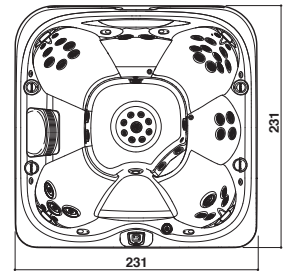

FEATURES • VERSIONEN

		FREESTANDING		
	Seats (total) Sitzflächen (insgesamt)	6-7		
	Lounge	--		
	Jets Düsen	47		
	IR and Red Lights Infrarotlampen und rotes Licht	2		
	WaterColour™ Waterfall WaterColour™ Wasserfall	1		
	Underwater LED multicolor light Mehrfarbige Unterwasser-LED-Leuchte	✓		
	Adjustable headrest Einstellbare Kopfstütze	4		
	ProTouch™ control panel Kontrollanzeige ProTouch™	✓		
	External corner lighting Außenecken-Beleuchtung	✓		
	Status indicator light Funktionsanzeige	✓		
	CLEARRAY Active Oxygen™ Low output ozone generator + UV-C Ozongenerator mit geringer Emission + UV-C	✓		
	Quick drain Quick drain (Schnelle Entleerung)	✓		

SKIRTING • PANEELE		ProFinish™	FINISHING AUSFÜHRUNGEN	BRUSHED GREY	MODERN HARDWOOD	SMOKED EBONY
	Bluewave™ Stereo System (Wireless + AUX)	ProFinish™	Platinum	Y612RU0EWM	Y612RD0EWM	Y612RY0EWM
			Silver Pearl	Y633RU0EWM	Y633RD0EWM	Y633RY0EWM
			Midnight	Y662RU0EWM	Y662RD0EWM	Y662RY0EWM
			Porcelain	Y676RU0EWM	Y676RD0EWM	Y676RY0EWM
				€ 33.610		
	Without Stereo System Ohne Stereo System	ProFinish™	Platinum	Y512RU0EWM	Y512RD0EWM	Y512RY0EWM
			Silver Pearl	Y533RU0EWM	Y533RD0EWM	Y533RY0EWM
			Midnight	Y562RU0EWM	Y562RD0EWM	Y562RY0EWM
			Porcelain	Y576RU0EWM	Y576RD0EWM	Y576RY0EWM
				€ 30.304		

INSULATING COVER to be included in the order • WÄRMEABDECKUNG Muss im Auftrag enthalten sein

	PROLAST™	Black Schwarz	903003330
			€ 1.475

ACCESSOIRES • ZUBEHÖRE

	SmartTub®	Three-phase upgrade kit Dreiphasen-Adapter-Kit	919405320
			€ 380
	SmartTub®	Wireless Sensor Kit Kit Wireless-Sensoren SmartTub®	919405450
			€ 560
	VersaStep™	Stufe VersaStep™	890011360
			€ 602
	J-400™	Cover lifter hydraulic assist Hydraulischer Heber für Wärmeabdeckung	890011510
			€ 865



J-475™
Design Jacuzzi®



SmartTub®

231 x 231 x 95/110 H cm

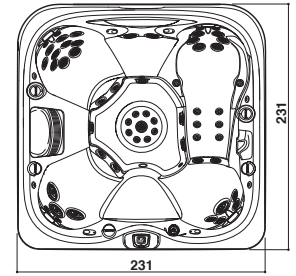

FEATURES • VERSIONEN

		FREESTANDING
	Seats (total) Sitzflächen (insgesamt)	6-7
	Lounge	1
	Jets Düsen	53
new	IR and Red Lights Infrarotlampen und rotes Licht	2
	WaterColour™ Waterfall WaterColour™ Wasserfall	1
	Underwater LED multicolor light Mehrfarbige Unterwasser-LED-Leuchte	✓
	Adjustable headrest Einstellbare Kopfstütze	4
	ProTouch™ control panel Kontrollanzeige ProTouch™	✓
	External corner lighting Außenecken-Beleuchtung	✓
	Status indicator light Funktionsanzeige	✓
	CLEARRAY Active Oxygen™ Low output ozone generator + UV-C Ozongenerator mit geringer Emission + UV-C	✓
	Quick drain Quick drain (Schnelle Entleerung)	✓

SKIRTING • PANEELE		ProFinish™	FINISHING AUSFÜHRUNGEN	BRUSHED GREY	MODERN HARDWOOD	SMOKED EBONY
	Bluewave™ Stereo System (Wireless + AUX)	ProFinish™	Platinum	Y412RU0EWMT	Y412RD0EWMT	Y412RY0EWMT
			Silver Pearl	Y433RU0EWMT	Y433RD0EWMT	Y433RY0EWMT
			Midnight	Y462RU0EWMT	Y462RD0EWMT	Y462RY0EWMT
			Porcelain	Y476RU0EWMT	Y476RD0EWMT	Y476RY0EWMT
				€ 33.610		
	Without Stereo System Ohne Stereo System		Platinum	Y312RU0EWMT	Y312RD0EWMT	Y312RY0EWMT
			Silver Pearl	Y333RU0EWMT	Y333RD0EWMT	Y333RY0EWMT
			Midnight	Y362RU0EWMT	Y362RD0EWMT	Y362RY0EWMT
			Porcelain	Y376RU0EWMT	Y376RD0EWMT	Y376RY0EWMT
				€ 30.304		

INSULATING COVER to be included in the order • WÄRMEABDECKUNG **Muss im Auftrag enthalten sein**

	PROLAST™	Black Schwarz	903003330
			€ 1.475

ACCESSOIRES • ZUBEHÖRE

	SmartTub®	Three-phase upgrade kit Dreiphasen-Adapter-Kit	919405320
			€ 380
new	SmartTub®	Wireless Sensor Kit Kit Wireless-Sensoren SmartTub®	919405450
			€ 560
	VersaStep™	Stufe VersaStep™	890011360
			€ 602
	J-400™	Cover lifter hydraulic assist Hydraulischer Heber für Wärmeabdeckung	890011510
			€ 865



J-445™
Design Jacuzzi®



214 x 214 x 95/110 H cm

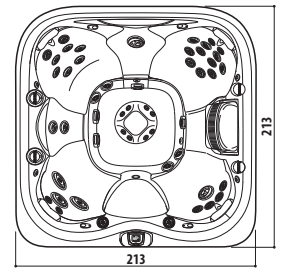

FEATURES • VERSIONEN

		FREESTANDING		
	Seats (total) Sitzflächen (insgesamt)	6		
	Lounge	--		
	Jets Düsen	43		
	IR and Red Lights Infrarotlampen und rotes Licht	2		
	WaterColour™ Waterfall WaterColour™ Wasserfall	1		
	Underwater LED multicolor light Mehrfarbige Unterwasser-LED-Leuchte	✓		
	Adjustable headrest Einstellbare Kopfstütze	4		
	ProTouch™ control panel Kontrollanzeige ProTouch™	✓		
	External corner lighting Außenecken-Beleuchtung	✓		
	Status indicator light Funktionsanzeige	✓		
	CLEARRAY Active Oxygen™ Low output ozone generator + UV-C Ozongenerator mit geringer Emission + UV-C	✓		
	Quick drain Quick drain (Schnelle Entleerung)	✓		

SKIRTING • PANEELE	ProFinish™	FINISHING • AUSFÜHRUNGEN	BRUSHED GREY	MODERN HARDWOOD	SMOKED EBONY
				Bluewave™ Stereo System (Wireless + AUX)	Platinum
		Silver Pearl	Y233RU0EWMPT	Y233RD0EWMPT	Y233RY0EWMPT
		Midnight	Y262RU0EWMPT	Y262RD0EWMPT	Y262RY0EWMPT
		Porcelain	Y276RU0EWMPT	Y276RD0EWMPT	Y276RY0EWMPT
			€ 29.060		
	Without Stereo System Ohne Stereo System	Platinum	Y112RU0EWMPT	Y112RD0EWMPT	Y112RY0EWMPT
		Silver Pearl	Y133RU0EWMPT	Y133RD0EWMPT	Y133RY0EWMPT
		Midnight	Y162RU0EWMPT	Y162RD0EWMPT	Y162RY0EWMPT
		Porcelain	Y176RU0EWMPT	Y176RD0EWMPT	Y176RY0EWMPT
			€ 26.049		

INSULATING COVER to be included in the order • WÄRMEABDECKUNG Muss im Auftrag enthalten sein

	PROLAST™	Black Schwarz	903003420
			€ 1.386

ACCESSOIRES • ZUBEHÖRE

	SmartTub®	Three-phase upgrade kit Dreiphasen-Adapter-Kit	919405320
			€ 380
	SmartTub®	Wireless Sensor Kit Kit Wireless-Sensoren SmartTub®	919405450
			€ 560
	VersaStep™	Stufe VersaStep™	890011360
			€ 602
	J-400™	Cover lifter hydraulic assist Hydraulischer Heber für Wärmeabdeckung	890011510
			€ 865



J-435™ LOUNGE
Design Jacuzzi®

SmartTub®

214 x 214 x 95/110 H cm

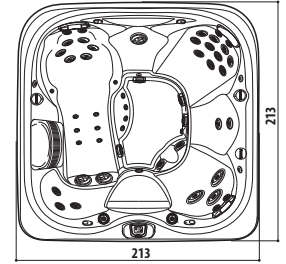

FEATURES • VERSIONEN

		FREESTANDING		
	Seats (total) Sitzflächen (insgesamt)	5-6		
	Lounge	1		
	Jets Düsen	45		
	IR and Red Lights Infrarotlampen und rotes Licht	2		
	WaterColour™ Waterfall WaterColour™ Wasserfall	1		
	Underwater LED multicolor light Mehrfarbige Unterwasser-LED-Leuchte	✓		
	Adjustable headrest Einstellbare Kopfstütze	3		
	ProTouch™ control panel Kontrollanzeige ProTouch™	✓		
	External corner lighting Außenecken-Beleuchtung	✓		
	Status indicator light Funktionsanzeige	✓		
	CLEARRAY Active Oxygen™ Low output ozone generator + UV-C Ozongenerator mit geringer Emission + UV-C	✓		
	Quick drain Quick drain (Schnelle Entleerung)	✓		

SKIRTING • PANEELE		ProFinish™	FINISHING • AUSFÜHRUNGEN	BRUSHED GREY	MODERN HARDWOOD	SMOKED EBONY
	Bluewave™ Stereo System (Wireless + AUX)	ProFinish™	Platinum	YV12RU0EWM T	YV12RD0EWM T	YV12RY0EWM T
			Silver Pearl	YV33RU0EWM T	YV33RD0EWM T	YV33RY0EWM T
			Midnight	YV62RU0EWM T	YV62RD0EWM T	YV62RY0EWM T
			Porcelain	YV76RU0EWM T	YV76RD0EWM T	YV76RY0EWM T
				€ 29.060		
	Without Stereo System Ohne Stereo System	ProFinish™	Platinum	YU12RU0EWM T	YU12RD0EWM T	YU12RY0EWM T
			Silver Pearl	YU33RU0EWM T	YU33RD0EWM T	YU33RY0EWM T
			Midnight	YU62RU0EWM T	YU62RD0EWM T	YU62RY0EWM T
			Porcelain	YU76RU0EWM T	YU76RD0EWM T	YU76RY0EWM T
				€ 26.049		

INSULATING COVER to be included in the order • WÄRMEABDECKUNG Muss im Auftrag enthalten sein

	PROLAST™	Black Schwarz	903003420
			€ 1.386

ACCESSOIRES • ZUBEHÖRE

	SmartTub®	Three-phase upgrade kit Dreiphasen-Adapter-Kit	919405320
			€ 380
	SmartTub®	Wireless Sensor Kit Kit Wireless-Sensoren SmartTub®	919405450
			€ 560
	VersaStep™	Stufe VersaStep™	890011360
			€ 602
	J-400™	Cover lifter hydraulic assist Hydraulischer Heber für Wärmeabdeckung	890011510
			€ 865

Jacuzzi®



J-LX® COLLECTION





J-LX®
Design Jacuzzi®

SmartTub®

231 x 231 x 86 H cm

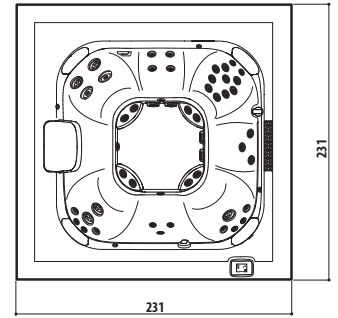

FEATURES • VERSIONEN

		FREESTANDING			
	Seats (total) • Sitzflächen (insgesamt)	6-7			
	Lounge seat • Lounge Sitzfläche	- -			
	Jets • Düsen	49			
new	IR and Red Lights • Infrarotlampen und rotes Licht	2			
	Individual Seat Air Control • Individuelle Kontrolle der Luft über den Sitzflächen	4			
new	Illuminated Infinity Edge Waterfall • Beleuchteter Wasserfall mit Überlaufwasser	1			
new	Headrests • Kopfstütze	4			
	5-Stage Filtration System • 5-stufiges Wasserfiltersystem	✓			
	ProClear® Filter • ProClear® Filter	✓			
	CLEARRAY® Active Oxygen® System Low output ozone generator + UV-C CLEARRAY® Active Oxygen® System Ozongenerator mit geringer Emission + UV-C	✓			
	CLEARRAY® On-demand button • auf Anfrage (mit entsprechendem Druckknopf)	✓			
	ProStream™ Filtration Pump • Filterpumpe ProStream™	✓			
	Floating Propolymer Foundation • Schwimmende Propylen-Basis	✓			
	Energy efficient with multi-layer insulation • Energieeffizienz mit Mehrschichtisolierung	✓			
	Tool-Free Cabinetry • Paneel mit einfacher Öffnung (kein Werkzeug erforderlich)	✓			
	Interior Dual multicolor LED Lighting • Mehrfarbige, doppelte LED-Innenbeleuchtung	✓			
	Exterior Corner White LED Lighting • Weiße, äußere LED-Eckleuchten	✓			
	SmartTub® System	✓			
	ProTouch™ Touch Screen Controls • Kontrollanzeige ProTouch™	✓			
	Quick Drain System • Quick drain (Schnelle Entleerung)	✓			
	ProLast™ Last • Wärmeabdeckung ProLast™	Black • Schwarz			
SKIRTING • PANEELE	ProFinish™ Without Stereo System Ohne Stereo System	FINISHING AUSFÜHRUNGEN	BRUSHED GRAY	MODERN HARDWOOD	SMOKED EBONY
		Platinum	YY12RU0EMT	YY12RD0EMT	YY12RY0EMT
		Porcelain	YY76RU0EMT	YY76RD0EMT	YY76RY0EMT
€ 25.700					

INSULATING COVER to be included in the order • WÄRMEABDECKUNG Muss im Auftrag enthalten sein

	PROLAST™	Black • Schwarz	903003950
			€ 1.500

ACCESSOIRES • ZUBEHÖRE

	SmartTub® Three-phase Upgrade Kit • Dreiphasen-Adapter-Kit		919405320
			€ 380
new	SmartTub® Wireless Sensor Kit • Kit Wireless-Sensoren SmartTub®		919405450
			€ 560
	VersaStep™ • Stufe VersaStep™	ProFinish®	BRUSHED GRAY
			890011360
			MODERN HARDWOOD
			890011350
			SMOKED EBONY
			890011370
			€ 602
new	Cover lifter manual drop-behind Manueller Lift für Wärmeabdeckung (hinter dem Whirlpool)		890011440
			€ 1.310
	Cover lifter manual • Manueller Lift für Wärmeabdeckung		890011450
			€ 541
	Cover lifter hydraulic assist • Hydraulischer Heber für Wärmeabdeckung		890011460
			€ 757



J-LXL®
Design Jacuzzi®



SmartTub®

231 x 231 x 86 H cm

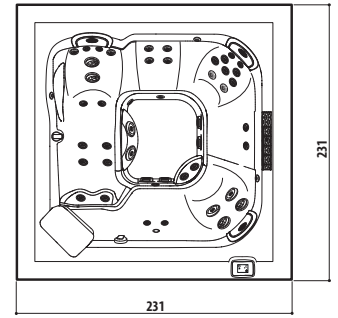

FEATURES • VERSIONEN

		FREESTANDING
	Seats (total) • Sitzflächen (insgesamt)	5-6
	Lounge seat • Lounge Sitzfläche	1
	Jets • Düsen	45
new	IR and Red Lights • Infrarotlampen und rotes Licht	2
	Individual Seat Air Control • Individuelle Kontrolle der Luft über den Sitzflächen	3
new	Illuminated Infinity Edge Waterfall • Beleuchteter Wasserfall mit Überlaufwasser	1
new	Headrests • Kopfstütze	3
	5-Stage Filtration System • 5-stufiges Wasserfiltersystem	✓
	ProClear® Filter • ProClear® Filter	✓
	CLEARRAY® Active Oxygen® System Low output ozone generator + UV-C CLEARRAY® Active Oxygen® System Ozongenerator mit geringer Emission + UV-C	✓
	CLEARRAY® On-demand button • auf Anfrage (mit entsprechendem Druckknopf)	✓
	ProStream™ Filtration Pump • Filterpumpe ProStream™	✓
	Floating Propolymer Foundation • Schwimmende Propylen-Basis	✓
	Energy efficient with multi-layer insulation • Energieeffizienz mit Mehrschichtisolierung	✓
	Tool-Free Cabinetry • Paneel mit einfacher Öffnung (kein Werkzeug erforderlich)	✓
	Interior Dual multicolor LED Lighting • Mehrfarbige, doppelte LED-Innenbeleuchtung	✓
	Exterior Corner White LED Lighting • Weiße, äußere LED-Eckleuchten	✓
	SmartTub® System	✓
	ProTouch™ Touch Screen Controls • Kontrollanzeige ProTouch™	✓
	Quick Drain System • Quick drain (Schnelle Entleerung)	✓
	ProLast™ Last • Wärmeabdeckung ProLast™	Black • Schwarz

SKIRTING • PANEELE

		ProFinish™	FINISHING AUSFÜHRUNGEN	BRUSHED GRAY	MODERN HARDWOOD	SMOKED EBONY
	Without Stereo System		Platinum	YW12RUOEMT	YW12RDOEMT	YW12RYOEMT
	Ohne Stereo System		Porcelain	YW76RUOEMT	YW76RDOEMT	YW76RYOEMT
€ 25.700						

INSULATING COVER to be included in the order • WÄRMEABDECKUNG Muss im Auftrag enthalten sein

	PROLAST™	Black • Schwarz	903003950
			€ 1.500

ACCESSOIRES • ZUBEHÖRE

	SmartTub® Three-phase Upgrade Kit • Dreiphasen-Adapter-Kit		919405320
			€ 380
new	SmartTub® Wireless Sensor Kit • Kit Wireless-Sensoren SmartTub®		919405450
			€ 560
	VersaStep™ • Stufe VersaStep™	ProFinish®	BRUSHED GRAY
			MODERN HARDWOOD
			SMOKED EBONY
			890011360
			890011350
			890011370
			€ 602
new	Cover lifter manual drop-behind Manueller Lift für Wärmeabdeckung (hinter dem Whirlpool)		890011440
			€ 1.310
	Cover lifter manual • Manueller Lift für Wärmeabdeckung		890011450
			€ 541
	Cover lifter hydraulic assist • Hydraulischer Heber für Wärmeabdeckung		890011460
			€ 757

Jacuzzi®



J-300™ COLLECTION



J-335™



J-385™

Design Jacuzzi®

231 x 231 x 95 H cm

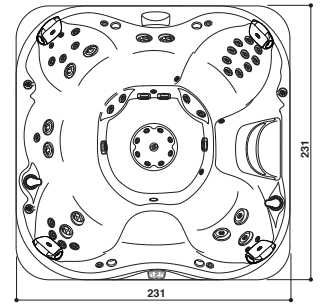

FEATURES • VERSIONEN

		FREESTANDING		
	Seats (total) Sitzflächen (insgesamt)	6-7		
	Lounge	--		
	Jets Düsen	51		
	Waterfall with lights Beleuchteter Wasserfall	✓		
	HydroSoothe™ hydromassage headrest HydroSoothe™ Hydromassage-Kopfstütze	1		
	Headrest • Kopfstütze	3		
	Underwater LED multicolor light Mehrfarbige Unterwasser-LED-Leuchte	✓		
	LED control panel LED - Display	✓		
	External corner lighting Außenecken-Beleuchtung	✓		
	CLEARRAY Active Oxygen™ Low output ozone generator + UV-C Ozongenerator mit geringer Emission + UV-C	✓		

	SmartTub®	Optional	919405440		
	SmartTub® Three-phase upgrade kit Dreiphasen-Adapter-Kit		€ 1.202		
			919405320		
			€ 380		

SKIRTING • PANEELE		ProFinish™	FINISHING • AUSFÜHRUNGEN	BRUSHED GREY	MODERN HARDWOOD	SMOKED EBONY
	Bluewave™ Stereo System		Platinum	Z312ZU0EW4T	Z312ZD0EW4T	Z312ZY0EW4T
			Silver Pearl	Z333ZU0EW4T	Z333ZD0EW4T	Z333ZY0EW4T
			Midnight	Z362ZU0EW4T	Z362ZD0EW4T	Z362ZY0EW4T
			Porcelain	Z376ZU0EW4T	Z376ZD0EW4T	Z376ZY0EW4T
				€ 26.015		
	Without Stereo System Ohne Stereo System		Platinum	Z212ZU0EW4T	Z212ZD0EW4T	Z212ZY0EW4T
			Silver Pearl	Z233ZU0EW4T	Z233ZD0EW4T	Z233ZY0EW4T
			Midnight	Z262ZU0EW4T	Z262ZD0EW4T	Z262ZY0EW4T
			Porcelain	Z276ZU0EW4T	Z276ZD0EW4T	Z276ZY0EW4T
				€ 23.405		

INSULATING COVER to be included in the order • WÄRMEABDECKUNG Muss im Auftrag enthalten sein

	PROLAST™	Black Schwarz	903002941
			€ 1.491

ACCESSOIRES • ZUBEHÖRE

		SmartTub® Wireless Sensor Kit Kit Wireless-Sensoren SmartTub®	919405450		
			€ 560		
		VersaStep™ Stufe VersaStep™	BRUSHED GREY 890011360	MODERN HARDWOOD 890011350	SMOKED EBONY 890011370
			€ 602		
		J-300™ Covermate manual Abdeckungsheber J-300™ manuell	890011450		
			€ 541		
		J-300™ Cover lifter hydraulic assist Hydraulischer Heber für Wärmeabdeckung	890011460		
			€ 757		



MADE IN ITALY

J-375™
Design Jacuzzi®



231 x 231 x 95 H cm
231 x 231 x 93 H cm Made in Italy

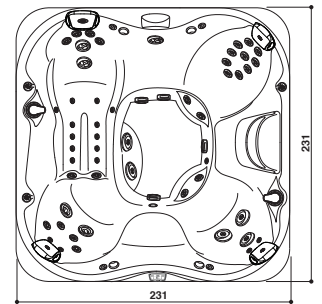

FEATURES • VERSIONEN

	Seats (total) • Sitzflächen (insgesamt)
	Lounge
	Jets • Düsen
	Waterfall with lights • Beleuchteter Wasserfall
	HydroSoothe™ hydromassage headrest • Hydromassage-Kopfstütze
	Headrest • Kopfstütze
	Underwater LED multicolor light Mehrfarbige Unterwasser-LED-Leuchte
	LED control panel • LED - Display
	External corner lighting • Außenecken-Beleuchtung
	CLEARRAY Active Oxygen™ • Low output ozone generator + UV-C Ozongenerator mit geringer Emission + UV-C

FREESTANDING

	5-6
	1
	52
	✓
	1
	3
	✓
	✓
	✓
	✓

	SmartTub®	Optional	919405440		
	Three-phase upgrade kit Dreiphasen-Adapter-Kit		€ 1.202		
			919405320		
			€ 380		

SKIRTING • PANEEL		ProFinish™	FINISHING • AUSFÜHRUNGEN	BRUSHED GREY	MODERN HARDWOOD	SMOKED EBONY
	SmartTub® Bluewave™ Stereo System		Platinum	ZM12ZU0EWM40	-	ZM12ZY0EWM40
			Silver Pearl	ZM33ZU0EWM40	-	ZM33ZY0EWM40
			Midnight	ZM62ZU0EWM40	-	ZM62ZY0EWM40
			Porcelain	ZM76ZU0EWM40	-	ZM76ZY0EWM40
			€ 26.597	-	€ 26.597	
	Without Stereo System Ohne Stereo System		Platinum	ZG12ZU0EWM40	-	ZG12ZY0EWM40
			Silver Pearl	ZG33ZU0EWM40	-	ZG33ZY0EWM40
			Midnight	ZG62ZU0EWM40	-	ZG62ZY0EWM40
			Porcelain	ZG76ZU0EWM40	-	ZG76ZY0EWM40
			€ 24.037	-	€ 24.037	
	Bluewave™ Stereo System		Platinum	ZM12ZU0EW40	ZM12ZD0EW4T	ZM12ZY0EW40
			Silver Pearl	ZM33ZU0EW40	ZM33ZD0EW4T	ZM33ZY0EW40
			Midnight	ZM62ZU0EW40	ZM62ZD0EW4T	ZM62ZY0EW40
			Porcelain	ZM76ZU0EW40	ZM76ZD0EW4T	ZM76ZY0EW40
			€ 25.707	€ 26.442	€ 25.707	
	Without Stereo System Ohne Stereo System		Platinum	ZG12ZU0EW40	ZG12ZD0EW4T	ZG12ZY0EW40
			Silver Pearl	ZG33ZU0EW40	ZG33ZD0EW4T	ZG33ZY0EW40
			Midnight	ZG62ZU0EW40	ZG62ZD0EW4T	ZG62ZY0EW40
			Porcelain	ZG76ZU0EW40	ZG76ZD0EW4T	ZG76ZY0EW40
			€ 23.147	€ 23.809	€ 23.147	

INSULATING COVER to be included in the order • WÄRMEABDECKUNG Muss im Auftrag enthalten sein

	PROLAST™	Black • Schwarz	903002941
			€ 1.491

ACCESSOIRES • ZUBEHÖRE

		SmartTub® Wireless Sensor Kit Kit Wireless-Sensoren SmartTub®	919405450
			€ 560
			BRUSHED GREY
			MODERN HARDWOOD
			SMOKED EBONY
		VersaStep™ Stufe VersaStep™	890011360
		J-300™ Covermate manual Abdeckungsheber J-300™ manuell	890011450
		J-300™ Cover lifter hydraulic assist Hydraulischer Heber für Wärmeabdeckung	890011460
			€ 602
			€ 541
			€ 757



J-365™

Design Jacuzzi®

231 x 214 x 95 H cm

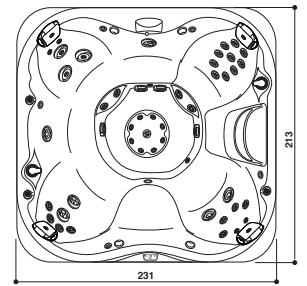

FEATURES • VERSIONEN

		FREESTANDING
	Seats (total) Sitzflächen (insgesamt)	6-7
	Lounge	--
	Jets Düsen	46
	Waterfall with lights Beleuchteter Wasserfall	✓
	HydroSoothe™ hydromassage headrest HydroSoothe™ Hydromassage-Kopfstütze	1
	Headrest Kopfstütze	3
	Underwater LED multicolor light Mehrfarbige Unterwasser-LED-Leuchte	✓
	LED control panel LED - Display	✓
	External corner lighting Außenecken-Beleuchtung	✓
	CLEARRAY Active Oxygen™ Low output ozone generator + UV-C Ozongenerator mit geringer Emission + UV-C	✓

	SmartTub®	Optional	919405440		
	SmartTub® Three-phase upgrade kit Dreiphasen-Adapter-Kit		€ 1.202		
			919405320		
			€ 380		

SKIRTING • PANELEE		ProFinish™	FINISHING • AUSFÜHRUNGEN	BRUSHED GREY	MODERN HARDWOOD	SMOKED EBONY
	Bluewave™ Stereo System		Platinum	ZL12ZU0EW4T	ZL12ZD0EW4T	ZL12ZY0EW4T
			Silver Pearl	ZL33ZU0EW4T	ZL33ZD0EW4T	ZL33ZY0EW4T
			Midnight	ZL62ZU0EW4T	ZL62ZD0EW4T	ZL62ZY0EW4T
			Porcelain	ZL76ZU0EW4T	ZL76ZD0EW4T	ZL76ZY0EW4T
				€ 25.439		
	Without Stereo System Ohne Stereo System		Platinum	ZF12ZU0EW4T	ZF12ZD0EW4T	ZF12ZY0EW4T
			Silver Pearl	ZF33ZU0EW4T	ZF33ZD0EW4T	ZF33ZY0EW4T
			Midnight	ZF62ZU0EW4T	ZF62ZD0EW4T	ZF62ZY0EW4T
			Porcelain	ZF76ZU0EW4T	ZF76ZD0EW4T	ZF76ZY0EW4T
				€ 22.859		

INSULATING COVER to be included in the order • WÄRMEABDECKUNG Muss im Auftrag enthalten sein			
	PROLAST™	Black Schwarz	903003221
			€ 1.398

ACCESSOIRES • ZUBEHÖRE				
	SmartTub® Wireless Sensor Kit Kit Wireless-Sensoren SmartTub®	919405450		
		€ 560		
	VersaStep™ Stufe VersaStep™	890011360	890011350	890011370
		€ 602		
	J-300™ Covermate manual Abdeckungsheber J-300™ manuell	890011450		
		€ 541		
	J-300™ Cover lifter hydraulic assist Hydraulischer Heber für Wärmeabdeckung	890011460		
		€ 757		



MADE IN ITALY

J-355™ LOUNGE
Design Jacuzzi®

SmartTub®

231 x 214 x 95 H cm
231 x 214 x 93 H cm Made in Italy

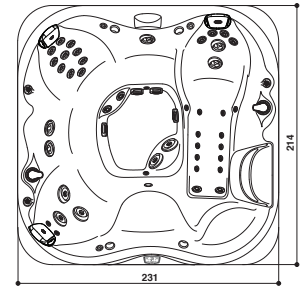

FEATURES • VERSIONEN

	Seats (total) • Sitzflächen (insgesamt)
	Lounge
	Jets • Düsen
	Waterfall with lights • Beleuchteter Wasserfall
	HydroSoothe™ hydromassage headrest • Hydromassage-Kopfstütze
	Headrest • Kopfstütze
	Underwater LED multicolor light Mehrfarbige Unterwasser-LED-Leuchte
	LED control panel • LED - Display
	External corner lighting • Außenecken-Beleuchtung
	CLEARRAY Active Oxygen™ • Low output ozone generator + UV-C Ozongenerator mit geringer Emission + UV-C

FREESTANDING

5-6
1
44
✓
1
3
✓
✓
✓
✓

	SmartTub®	Optional	919405440		
	Three-phase upgrade kit Dreiphasen-Adapter-Kit		€ 1.202		
			919405320		
			€ 380		

SKIRTING • PANEELE		ProFinish™	FINISHING • AUSFÜHRUNGEN	BRUSHED GREY	MODERN HARDWOOD	SMOKED EBONY
	SmartTub® Bluewave™ Stereo System		Platinum	ZK12ZU0EWM40	-	ZK12ZY0EWM40
			Silver Pearl	ZK33ZU0EWM40	-	ZK33ZY0EWM41
			Midnight	ZK62ZU0EWM40	-	ZK62ZY0EWM40
			Porcelain	ZK76ZU0EWM40	-	ZK76ZY0EWM40
				€ 26.153	-	€ 26.153
	SmartTub® Without Stereo System Ohne Stereo System		Platinum	ZE12ZU0EWM40	-	ZE12ZY0EWM40
			Silver Pearl	ZE33ZU0EWM40	-	ZE33ZY0EWM40
			Midnight	ZE62ZU0EWM40	-	ZE62ZY0EWM40
			Porcelain	ZE76ZU0EWM40	-	ZE76ZY0EWM40
				€ 23.597	-	€ 23.597
	Bluewave™ Stereo System		Platinum	ZK12ZU0EW40	ZK12ZD0EW4T	ZK12ZY0EW40
			Silver Pearl	ZK33ZU0EW40	ZK33ZD0EW4T	ZK33ZY0EW40
			Midnight	ZK62ZU0EW40	ZK62ZD0EW4T	ZK62ZY0EW40
			Porcelain	ZK76ZU0EW40	ZK76ZD0EW4T	ZK76ZY0EW40
				€ 25.263	€ 25.985	€ 25.263
	Without Stereo System Ohne Stereo System		Platinum	ZE12ZU0EW40	ZE12ZD0EW4T	ZE12ZY0EW40
			Silver Pearl	ZE33ZU0EW40	ZE33ZD0EW4T	ZE33ZY0EW40
			Midnight	ZE62ZU0EW40	ZE62ZD0EW4T	ZE62ZY0EW40
			Porcelain	ZE76ZU0EW40	ZE76ZD0EW4T	ZE76ZY0EW40
				€ 22.707	€ 23.356	€ 22.707

INSULATING COVER to be included in the order • WÄRMEABDECKUNG Muss im Auftrag enthalten sein

	PROLAST™	Black • Schwarz	903003221
			€ 1.398

ACCESSOIRES • ZUBEHÖRE

		SmartTub® Wireless Sensor Kit Kit Wireless-Sensoren SmartTub®	919405450
			€ 560
	VersaStep™ Stufe VersaStep™		BRUSHED GREY 890011360
			MODERN HARDWOOD 890011350
	J-300™ Covermate manual Abdeckungsheber J-300™ manuell		SMOKED EBONY 890011370
			€ 602
	J-300™ Cover lifter hydraulic assist Hydraulischer Heber für Wärmeabdeckung		890011450
			€ 541
			890011460
			€ 757



J-345™

Design Jacuzzi®

214 x 214 x 91 H cm

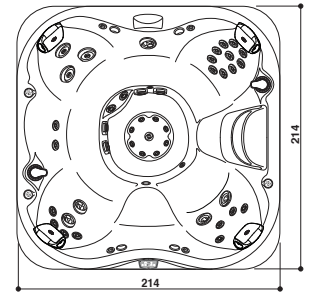

FEATURES • VERSIONEN

		FREESTANDING
	Seats (total) Sitzflächen (insgesamt)	6-7
	Lounge	--
	Jets Düsen	41
	Waterfall with lights Beleuchteter Wasserfall	✓
	HydroSoothe™ hydromassage headrest HydroSoothe™ Hydromassage-Kopfstütze	1
	Headrest Kopfstütze	3
	Underwater LED multicolor light Mehrfarbige Unterwasser-LED-Leuchte	✓
	LED control panel LED - Display	✓
	External corner lighting Außenecken-Beleuchtung	✓
	CLEARRAY Active Oxygen™ Low output ozone generator + UV-C Ozongenerator mit geringer Emission + UV-C	✓

	SmartTub®	919405440
		€ 1.202
	SmartTub® Three-phase upgrade kit Dreiphasen-Adapter-Kit	919405320
		€ 380

SKIRTING • PANELEE	ProFinish™	FINISHING • AUSFÜHRUNGEN	BRUSHED GREY	MODERN HARDWOOD	SMOKED EBONY
				Bluewave™ Stereo System	Platinum
		Silver Pearl	ZJ33ZU0EW4T	ZJ33ZD0EW4T	ZJ33ZY0EW4T
		Midnight	ZJ62ZU0EW4T	ZJ62ZD0EW4T	ZJ62ZY0EW4T
		Porcelain	ZJ76ZU0EW4T	ZJ76ZD0EW4T	ZJ76ZY0EW4T
			€ 23.896		
	Without Stereo System Ohne Stereo System	Platinum	ZD12ZU0EW4T	ZD12ZD0EW4T	ZD12ZY0EW4T
		Silver Pearl	ZD33ZU0EW4T	ZD33ZD0EW4T	ZD33ZY0EW4T
		Midnight	ZD62ZU0EW4T	ZD62ZD0EW4T	ZD62ZY0EW4T
		Porcelain	ZD76ZU0EW4T	ZD76ZD0EW4T	ZD76ZY0EW4T
			€ 21.402		

INSULATING COVER to be included in the order • WÄRMEABDECKUNG Muss im Auftrag enthalten sein		
	PROLAST™	903002411
	Black Schwarz	€ 1.395

ACCESSOIRES • ZUBEHÖRE		
	SmartTub® Wireless Sensor Kit Kit Wireless-Sensoren SmartTub®	919405450
		€ 560
	VersaStep™ Stufe VersaStep™	890011360
		€ 602
	J-300™ Covermate manual Abdeckungsheber J-300™ manuell	890011450
		€ 541
	J-300™ Cover lifter hydraulic assist Hydraulischer Heber für Wärmeabdeckung	890011460
		€ 757



J-335™ LOUNGE
Design Jacuzzi®

SmartTub®

214 x 214 x 92 H cm
214 x 214 x 93 H cm Made in Italy

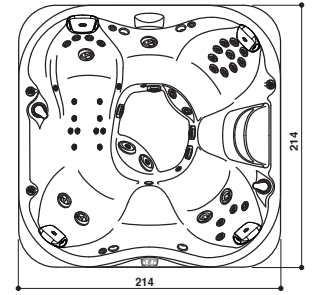

FEATURES • VERSIONEN

	Seats (total) • Sitzflächen (insgesamt)	5-6
	Lounge	1
	Jets • Düsen	42
	Waterfall with lights • Beleuchteter Wasserfall	1
	HydroSoothe™ hydromassage headrest • Hydromassage-Kopfstütze	1
	Headrest • Kopfstütze	3
	Underwater LED multicolor light Mehrfarbige Unterwasser-LED-Leuchte	✓
	LED control panel • LED - Display	✓
	External corner lighting • Außenecken-Beleuchtung	✓
	CLEARRAY Active Oxygen™ • Low output ozone generator + UV-C Ozongenerator mit geringer Emission + UV-C	✓

	SmartTub®	Optional	919405440
	Three-phase upgrade kit Dreiphasen-Adapter-Kit		€ 1.202
			919405320
			€ 380

SKIRTING • PANEELE		ProFinish™	FINISHING • AUSFÜHRUNGEN	BRUSHED GREY	MODERN HARDWOOD	SMOKED EBONY
	SmartTub® Bluewave™ Stereo System		Platinum	ZP12ZU0EWM40	-	ZP12ZY0EWM40
			Silver Pearl	ZP33ZU0EWM40	-	ZP33ZY0EWM40
			Midnight	ZP62ZU0EWM40	-	ZP62ZY0EWM40
			Porcelain	ZP76ZU0EWM40	-	ZP76ZY0EWM40
				€ 24.625	-	€ 24.625
	SmartTub® Without Stereo System Ohne Stereo System		Platinum	ZC12ZU0EWM40	-	ZC12ZY0EWM40
			Silver Pearl	ZC33ZU0EWM40	-	ZC33ZY0EWM40
			Midnight	ZC62ZU0EWM40	-	ZC62ZY0EWM40
			Porcelain	ZC76ZU0EWM40	-	ZC76ZY0EWM40
				€ 22.150	-	€ 22.150
	Bluewave™ Stereo System		Platinum	ZP12ZU0EW40	ZP12ZD0EW4T	ZP12ZY0EW40
			Silver Pearl	ZP33ZU0EW40	ZP33ZD0EW4T	ZP33ZY0EW40
			Midnight	ZP62ZU0EW40	ZP62ZD0EW4T	ZP62ZY0EW40
			Porcelain	ZP76ZU0EW40	ZP76ZD0EW4T	ZP76ZY0EW40
				€ 23.735	€ 24.413	€ 23.735
	Without Stereo System Ohne Stereo System		Platinum	ZC12ZU0EW40	ZC12ZD0EW4T	ZC12ZY0EW40
			Silver Pearl	ZC33ZU0EW40	ZC33ZD0EW4T	ZC33ZY0EW40
			Midnight	ZC62ZU0EW40	ZC62ZD0EW4T	ZC62ZY0EW40
			Porcelain	ZC76ZU0EW40	ZC76ZD0EW4T	ZC76ZY0EW40
				€ 21.260	€ 21.868	€ 21.260

INSULATING COVER to be included in the order • WÄRMEABDECKUNG Muss im Auftrag enthalten sein

	PROLAST™	Black Schwarz	903002411
			€ 1.395

ACCESSOIRES • ZUBEHÖRE

		SmartTub® Wireless Sensor Kit Kit Wireless-Sensoren SmartTub®	919405450
			€ 560
		VersaStep™ Stufe VersaStep™	890011360
		J-300™ Covermate manual Abdeckungsheber J-300™ manuell	890011450
			€ 602
		J-300™ Cover lifter hydraulic assist Hydraulischer Heber für Wärmeabdeckung	890011460
			€ 757



J-325™

Design Jacuzzi®

193 x 214 x 85 H cm

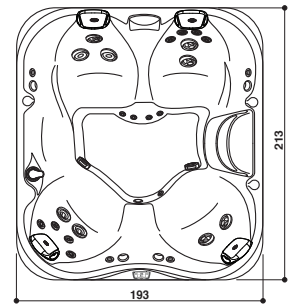

FEATURES • VERSIONEN

	Seats (total) Sitzflächen (insgesamt)		FREESTANDING		
	Lounge		4-5		
	Jets Düsen		23		
	Waterfall with lights Beleuchteter Wasserfall		✓		
	HydroSoothe™ hydromassage headrest HydroSoothe™ Hydromassage-Kopfstütze		1		
	Headrest Kopfstütze		3		
	Underwater LED multicolor light Mehrfarbige Unterwasser-LED-Leuchte		✓		
	LED control panel LED - Display		✓		
	External corner lighting Außenecken-Beleuchtung		✓		
	CLEARRAY Active Oxygen™ Low output ozone generator + UV-C Ozongenerator mit geringer Emission + UV-C		✓		

	SmartTub®	Optional	919405440		
	SmartTub® Three-phase upgrade kit Dreiphasen-Adapter-Kit		€ 1.202		
			919405320		
			€ 380		

SKIRTING • PANEELE		ProFinish™	FINISHING • AUSFÜHRUNGEN	BRUSHED GREY	MODERN HARDWOOD	SMOKED EBONY
	Bluewave™ Stereo System		Platinum	Z512ZU0EW4T	Z512ZD0EW4T	Z512ZY0EW4T
			Silver Pearl	Z533ZU0EW4T	Z533ZD0EW4T	Z533ZY0EW4T
			Midnight	Z562ZU0EW4T	Z562ZD0EW4T	Z562ZY0EW4T
			Porcelain	Z576ZU0EW4T	Z576ZD0EW4T	Z576ZY0EW4T
				€ 22.445		
	Without Stereo System Ohne Stereo System		Platinum	ZB12ZU0EW4T	ZB12ZD0EW4T	ZB12ZY0EW4T
			Silver Pearl	ZB33ZU0EW4T	ZB33ZD0EW4T	ZB33ZY0EW4T
			Midnight	ZB62ZU0EW4T	ZB62ZD0EW4T	ZB62ZY0EW4T
			Porcelain	ZB76ZU0EW4T	ZB76ZD0EW4T	ZB76ZY0EW4T
				€ 20.098		

INSULATING COVER to be included in the order • WÄRMEABDECKUNG Muss im Auftrag enthalten sein			
	PROLAST™	Black Schwarz	903003590
			€ 1.328

ACCESSOIRES • ZUBEHÖRE			
		SmartTub® Wireless Sensor Kit Kit Wireless-Sensoren SmartTub®	919405450
			€ 560
		VersaStep™ Stufe VersaStep™	890011360
		J-300™ Covermate manual Abdeckungsheber J-300™ manuell	890011350
		J-300™ Cover lifter hydraulic assist Hydraulischer Heber für Wärmeabdeckung	890011370
			€ 602
			890011450
			€ 541
			890011460
			€ 757



J-315™
Design Jacuzzi®



193 x 168 x 81 H cm

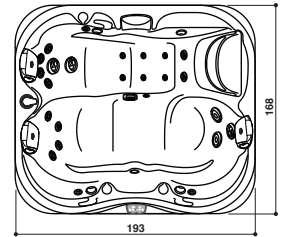

FEATURES • VERSIONEN

	Seats (total) Sitzflächen (insgesamt)
	Lounge
	Jets Düsen
	Waterfall with lights Beleuchteter Wasserfall
	HydroSoothe™ hydromassage headrest HydroSoothe™ Hydromassage-Kopfstütze
	Headrest Kopfstütze
	Underwater LED multicolor light Mehrfarbige Unterwasser-LED-Leuchte
	LED control panel LED - Display
	External corner lighting Außenecken-Beleuchtung
	CLEARRAY Active Oxygen™ Low output ozone generator + UV-C Ozongenerator mit geringer Emission + UV-C

FREESTANDING

2-3
1
23
✓
1
2
✓
✓
✓
✓

SmartTub®	Optional	919405440
SmartTub® Three-phase upgrade kit Dreiphasen-Adapter-Kit		€ 1.202
		919405320
		€ 380

SKIRTING • PANEELE	ProFinish™	FINISHING • AUSFÜHRUNGEN	BRUSHED GREY	MODERN HARDWOOD	SMOKED EBONY
				Bluewave™ Stereo System	Platinum
Silver Pearl	Z433ZU0EW4T	Z433ZD0EW4T			Z433ZY0EW4T
Midnight	Z462ZU0EW4T	Z462ZD0EW4T			Z462ZY0EW4T
Porcelain	Z476ZU0EW4T	Z476ZD0EW4T			Z476ZY0EW4T
			€ 19.648		
	Without Stereo System Ohne Stereo System	Platinum	ZA12ZU0EW4T	ZA12ZD0EW4T	ZA12ZY0EW4T
		Silver Pearl	ZA33ZU0EW4T	ZA33ZD0EW4T	ZA33ZY0EW4T
		Midnight	ZA62ZU0EW4T	ZA62ZD0EW4T	ZA62ZY0EW4T
		Porcelain	ZA76ZU0EW4T	ZA76ZD0EW4T	ZA76ZY0EW4T
			€ 17.127		

INSULATING COVER to be included in the order • WÄRMEABDECKUNG Muss im Auftrag enthalten sein

	PROLAST™	Black Schwarz	903003610
			€ 1.203

ACCESSOIRES • ZUBEHÖRE

	SmartTub® Wireless Sensor Kit Kit Wireless-Sensoren SmartTub®		919405450
			€ 560
	VersaStep™ Stufe VersaStep™	BRUSHED GREY	890011360
		MODERN HARDWOOD	890011350
			890011370
			€ 602
	J-300™ Covermate manual Abdeckungsheber J-300™ manuell		890011450
			€ 541
	J-300™ Cover lifter hydraulic assist Hydraulischer Heber für Wärmeabdeckung		890011460
			€ 757

Jacuzzi®



J-200™ CLASSIC



J-235™



J-245™

Design Jacuzzi®

213 x 213 x 91 H cm

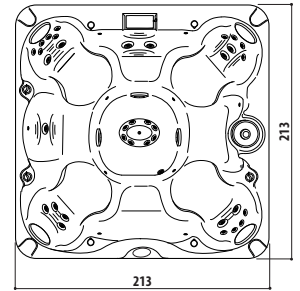

FEATURES • VERSIONEN

		FREESTANDING		
	Seats (total) Sitzflächen (insgesamt)	6-7		
	Lounge seat Lounge Sitzfläche	--		
	Jets Düsen	35		
	Multicolor LED lighting	10		
	Waterfall Wasserfall	✓		
	CLEARRAY® Active Oxygen® System Low output ozone generator + UV-C CLEARRAY® Active Oxygen® System Ozongenerator mit geringer Emission + UV-C	✓		
	Headrest Kopfstütze	4		
	LED control panel LED - Display	✓		
	EcoShield insulation Eco Shield-Isolierung	--	✓	
	Nordic insulation (Modular Sealed Foam + Smart Seal) Nordische Isolierung (Modular Sealed Foam + Smart Seal)	✓	--	
	ProLast™ Cover Wärmeabdeckung ProLast™	Black • Schwarz		
SKIRTING • PANEEL		ProFinish™	FINISHING AUSFÜHRUNGEN	
	Without Stereo System Ohne Stereo System	Platinum	ZV12ZG0E80	ZV12ZG0EW0

NOTE: Porcelain, Silver Pearl, Midnight finishes on request. • **HINWEIS:** Auf Wunsch mit Oberflächenausführung Porcelain, Silver Pearl, Midnight

€ 12.306

€ 12.843

INSULATING COVER to be included in the order • WÄRMEABDECKUNG Muss im Auftrag enthalten sein

	PROLAST™	Black • Schwarz	903003211
			€ 1.110

ACCESSOIRES • ZUBEHÖRE

	Smart step Stufe Smart step	Black • Schwarz	890011600
			€ 526
	Cover lifter manual Manueller Lift für Wärmeabdeckung		890011450
			€ 541
	Cover lifter hydraulic assist Hydraulischer Heber für Wärmeabdeckung		890011460
			€ 757
	Cover lifter undermount manual Manueller Lift für Wärmeabdeckung		890011500
			€ 865



MADE IN ITALY

J-235™
Design Jacuzzi®



213 x 213 x 91 H cm

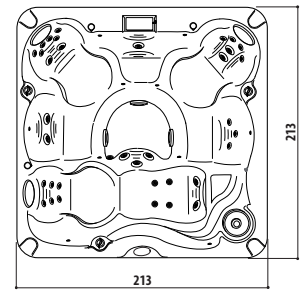

FEATURES • VERSIONEN

		FREESTANDING	
	Seats (total) Sitzflächen (insgesamt)	6	
	Lounge seat Lounge Sitzfläche	1	
	Jets Düsen	35	
	Multicolor LED lighting	6	
	Waterfall Wasserfall	✓	
	CLEARRAY® Active Oxygen® System Low output ozone generator + UV-C CLEARRAY® Active Oxygen® System Ozongenerator mit geringer Emission + UV-C	✓	
	Headrest Kopfstütze	3	
	LED control panel LED - Display	✓	
	EcoShield insulation Eco Shield-Isolierung	--	✓
	Nordic insulation (Modular Sealed Foam + Smart Seal) Nordische Isolierung (Modular Sealed Foam + Smart Seal)	✓	--
	ProLast™ Cover Wärmeabdeckung ProLast™	Black • Schwarz	

SKIRTING • PANEEL

ProFinish™

**FINISHING
AUSFÜHRUNGEN**

SILVERWOOD

	Without Stereo System Ohne Stereo System	Platinum	Z112ZG0E80	Z112ZG0EW0
--	---	----------	------------	------------

NOTE: Porcelain, Silver Pearl, Midnight finishes on request. • **HINWEIS:** Auf Wunsch mit Oberflächenausführung Porcelain, Silver Pearl, Midnight

€ 12.306

€ 12.843

INSULATING COVER to be included in the order • WÄRMEABDECKUNG Muss im Auftrag enthalten sein

	PROLAST™	Black • Schwarz	903003211
			€ 1.110

ACCESSOIRES • ZUBEHÖRE

	Smart step Stufe Smart step	Black • Schwarz	890011600
			€ 526
	Cover lifter manual Manueller Lift für Wärmeabdeckung		890011450
			€ 541
	Cover lifter hydraulic assist Hydraulischer Heber für Wärmeabdeckung		890011460
			€ 757
	Cover lifter undermount manual Manueller Lift für Wärmeabdeckung		890011500
			€ 865

Jacuzzi®



DESIGN COLLECTION



VIRTUS



INSTRUCTIONS FOR ORDERING

Dimensions and descriptions are indicated in the master brochure and in this price list.

Orders must include:

- a) name **VIRTUS**
- b) spa code **VIRQ1023354**
- c) cover code **903002472**

NOTE: Optional and accessories marked with dedicated codes to be ordered separately are not included or installed on the product.

HINWEISE ZUR BESTELLUNG

Zur Beschreibung und für die Abmessungen, sollte man sich auf den Katalog und die Preisliste beziehen.

Die Bestellungen sollten folgendes beinhalten:

- a) Name **VIRTUS**
- b) Artikel-Nr. **VIRQ1023354**
- c) Wärmeabdeckung-Nr. **903002472**

NOTE: Optional und accessoires, die mit entsprechenden Codes gekennzeichnet sind, die separat bestellt werden müssen, sind nicht im Produkt inbegriffen oder installiert.



DO NOT USE SEA WATER OR WATER WITH ADDED SALT ON ALL HOT TUB AND SWIM SPA MODELS.

ALLE HOT TUB- UND SWIM SPA-MODELLE NICHT MIT MEERWASSER ODER MIT ZUGESETZTEM SALZ VERWENDEN.



VIRTUS
Design Dodo Arslan & Jacuzzi® Design



250 x 215 x 93 H cm

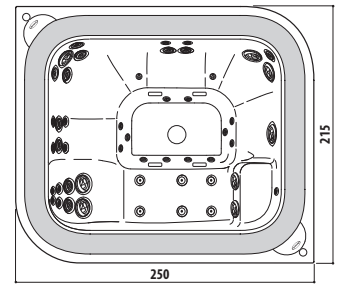

FEATURES • VERSIONEN

	Sièges (total) Sitzflächen (insgesamt)	6-7
	Lounge	1
	Jets Düsen	50
	Underwater LED multicolor light Mehrfarbige Unterwasser-LED-Leuchte	2
	LED control panel LED - Display	✓
	Back-lit touch controls Rückseitig beleuchtetes Touch-Bedienelement	2
	Smart Access Door "Smart Access" Panel	✓
	Automatic water fill-up Automatische Wasserfüllung	✓
	Quick drain Quick drain (Schnelle Entleerung)	✓
	Snap-on cartridge filter with filter surface area of 9,29 m ² . Kartuschen-Druckfilter mit einer Filterfläche von 9 m ² .	✓
	CLEARRAY Active Oxygen™ Low output ozone generator + UV-C Ozongenerator mit geringer Emission + UV-C	✓
	Eco shield insulation Eco Shield-Isolierung	○

NOTE: WATER CONNECTION AND DRAIN REQUIRED
HINWEIS: WASSER- UND ABWASSERANSCHLUSS ERFORDERLICH

		BUILT-IN	FREESTANDING	
SKIRTING • PANEEL	FINISHING • AUSFÜHRUNGEN	--	TEAK	GRAPHITE
3 kW electric heater 3 kW elektrische Heizung	Platinum	VIRR1023050	VIRR1023353	VIRR1023354
	Porcelain	VIRR0023050	VIRR0023353	VIRR0023354
		€ 23.184	€ 28.286	
Heat exchanger Wärmetauscher	Platinum	VIRR1021050	VIRR1021353	VIRR1021354
	Porcelain	VIRR0021050	VIRR0021353	VIRR0021354
		€ 23.830	€ 28.931	

INSULATING COVER to be included in the order • WÄRMEABDECKUNG Muss im Auftrag enthalten sein

Insulating cover in two folding parts Zweiteilige klappbare Thermoabdeckung	ProVinyl - Ice	903002472
		€ 2.090

NOTE: Cover lifter not available • HINWEIS: Heber für Thermoabdeckung nicht verfügbar

ACCESSOIRES • ZUBEHÖRE

AISI 316 L frame • Rahmen aus AISI 316 L	on request • auf Anfrage
	+ € 1.000

✓ Standard • Serienmässig

○ Only Freestanding version • Nur bei Freestanding Version



PROFILE

Design Jacuzzi®



235 x 211 x 93 H cm Built-in / Freestanding Graphite
239 x 215 x 93 H cm Freestanding Teak

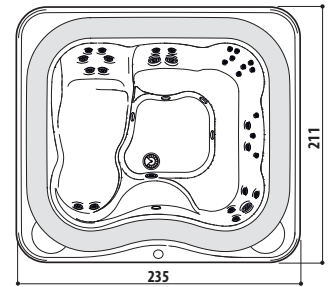

FEATURES • VERSIONEN

	Seats (total) Sitzflächen (insgesamt)	5-6
	Lounge	1
	Jets Düsen	31
	Underwater LED multicolor light Mehrfarbige Unterwasser-LED-Leuchte	✓
	Automatic water fill-up Automatische Wasserfüllung	✓
	LCD control panel LCD - Display	1
	Back-lit touch control Rückseitig beleuchtetes Touch-Bedienelement	2
	Quick drain Quick drain (Schnelle Entleerung)	✓
	CLEARRAY® UV-C system	✓

NOTE: WATER CONNECTION AND DRAIN REQUIRED
HINWEIS: WASSER- UND ABWASSERANSCHLUSS ERFORDERLICH

		BUILT-IN	FREESTANDING
SKIRTING • PANEEL	FINISHING AUSFÜHRUNGEN	--	GRAPHITE
	3 kW electric heater 3 kW elektrische Heizung	PFLP1023050	PFLP1023054
		PFLP0023050	PFLP0023054
		€ 19.825	€ 23.277

INSULATING COVER to be included in the order • WÄRMEABDECKUNG Muss im Auftrag enthalten sein

	PROVINYL	Ice	903002202
			€ 1.257

NOTE: Cover lifter not available • **HINWEIS:** Heber für Thermoabdeckung nicht verfügbar

ACCESSOIRES • ZUBEHÖRE

	Winter Pro Kit	943613030
		€ 1.099
	Performance Kit · Sand not included Sand ist nicht inklusive	94428200
		€ 1.808
	1 x 25 kg bag of sand 1 Sack Sand 25 kg	23320507
		€ 49
AISI 316 L frame • Rahmen aus AISI 316 L		on request • auf Anfrage
		+ € 1.000



SANTORINI

Design Kaluderovic & Condini



230 x 215 x 90 H cm

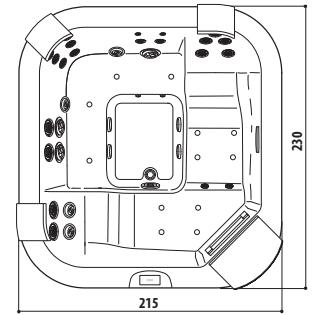

FEATURES • VERSIONEN

	Seats (total) Sitzflächen (insgesamt)	5
	Lounge	2
	Jets Düsen	29
	Blowers	14
	Underwater LED multicolor light Mehrfarbige Unterwasser-LED-Leuchte	✓
	Cascade Wasserfall	✓
	Removable headrests and cushion Abnehmbare Kopfstütze und Kissen	4
	LCD control panel LCD - Display	✓
	CLEARRAY® UV-C system	✓

		BUILT-IN	FREESTANDING		
SKIRTING • PANEELE		- -	TEAK	GRAPHITE	
	3 kW electric heater 3 kW elektrische Heizung	FINISHING AUSFÜHRUNGEN			
		Platinum	SNTP1033010	SNTP1033013	SNTP1033014
		Porcelain	SNTP7633010	SNTP7633013	SNTP7633014
			€ 22.787	€ 26.644	
	Heat exchanger Wärmetauscher	Platinum	SNTP1031010	SNTP1031013	SNTP1031014
		Porcelain	SNTP7631010	SNTP7631013	SNTP7631014
			€ 23.664	€ 27.404	

INSULATING COVER to be included in the order • WÄRMEABDECKUNG Muss im Auftrag enthalten sein

	PROVINYL	Ice	903001482
			€ 1.367

NOTE: Cover lifter not available • **HINWEIS:** Heber für Thermoabdeckung nicht verfügbar

ACCESSOIRES • ZUBEHÖRE

	Winter Pro Kit	943613050
		€ 1.099
	Performance Kit · Sand not included Sand ist nicht inklusive	94428200
		€ 1.808
	1 x 25 kg bag of sand 1 Sack Sand 25 kg	23320507
		€ 49
	AISI 316 L frame · Rahmen aus AISI 316 L	on request • auf Anfrage
		+ € 1.000



DELOS

Design Kaluderovic & Condini



215 x 190 x 80 H cm

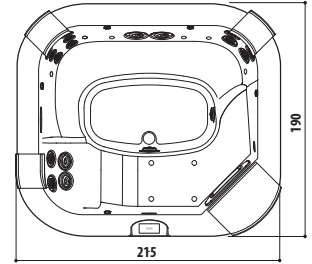

FEATURES • VERSIONEN

	Seats (total) Sitzflächen (insgesamt)	4
	Lounge	1
	Jets Düsen	16
	Blowers	10
	Underwater LED multicolor light Mehrfarbige Unterwasser-LED-Leuchte	✓
	Cascade Wasserfall	✓
	Removable headrests and cushion Abnehmbare Kopfstütze und Kissen	4
	LCD control panel LCD - Display	✓
	CLEARRAY® UV-C System	✓

		BUILT-IN	FREESTANDING		
SKIRTING • PANEELE		---	TEAK	GRAPHITE	
	3 kW electric heater 3 kW elektrische Heizung	FINISHING AUSFÜHRUNGEN			
		Platinum	DLSP1033010	DLSP1033013	DLSP1033014
		Porcelain	DLSP7633010	DLSP7633013	DLSP7633014
			€ 18.989	€ 22.087	
	Heat exchanger Wärmetauscher	Platinum	DLSP1031010	DLSP1031013	DLSP1031014
		Porcelain	DLSP7631010	DLSP7631013	DLSP7631014
			€ 19.866	€ 22.905	

INSULATING COVER to be included in the order • WÄRMEABDECKUNG Muss im Auftrag enthalten sein

	ProVinyl	Ice	903001542
			€ 1.129

NOTE: Cover lifter not available • **HINWEIS:** Heber für Thermoabdeckung nicht verfügbar

ACCESSOIRES • ZUBEHÖRE

	Winter Pro Kit	943613060
		€ 1.099
	Performance Kit · Sand not included Sand ist nicht inklusive	94428200
		€ 1.808
	1 x 25 kg bag of sand 1 Sack Sand 25 kg	23320507
		€ 49
	AISI 316 L frame • Rahmen aus AISI 316 L	on request • auf Anfrage
		+ € 1.000



DELFI

Design Kaluderovic & Condini



190 x 190 x 80 H cm

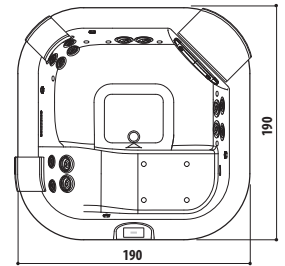

FEATURES • VERSIONEN

	Seats (total) Sitzflächen (insgesamt)	4
	Lounge	1
	Jets Düsen	16
	Blowers	10
	Underwater LED multicolor light Mehrfarbige Unterwasser-LED-Leuchte	✓
	Cascade Wasserfall	✓
	Removable headrests and cushion Abnehmbare Kopfstütze und Kissen	3
	LCD control panel LCD - Display	✓
	CLEARRAY® UV-C System	✓

		BUILT-IN	FREESTANDING		
SKIRTING • PANEELE		--	TEAK	GRAPHITE	
	3 kW electric heater 3 kW elektrische Heizung	Platinum	DLFP1033010	DLFP1033013	DLFP1033014
		Porcelain	DLFP7633010	DLFP7633013	DLFP7633014
		€ 17.938	€ 20.918		
	Heat exchanger Wärmetauscher	Platinum	DLFP1031010	DLFP1031013	DLFP1031014
		Porcelain	DLFP7631010	DLFP7631013	DLFP7631014
		€ 18.697	€ 21.736		

INSULATING COVER to be included in the order • WÄRMEABDECKUNG Muss im Auftrag enthalten sein

	ProVinyl	Ice	903001562
			€ 1.063

NOTE: Cover lifter not available • **HINWEIS:** Heber für Thermoabdeckung nicht verfügbar

ACCESSOIRES • ZUBEHÖRE

	Winter Pro Kit	943613070
		€ 1.099
	Performance Kit · Sand not included Sand ist nicht inklusive	94428200
		€ 1.808
	1 x 25 kg bag of sand 1 Sack Sand 25 kg	23320507
		€ 49
AISI 316 L frame • Rahmen aus AISI 316 L		on request • auf Anfrage
		+ € 1.000



UNIQVE

Design Carlo Urbinati



190 x 150 x 80 H cm

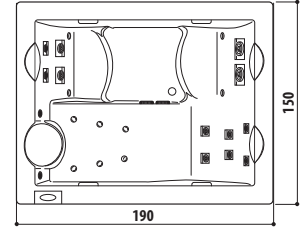
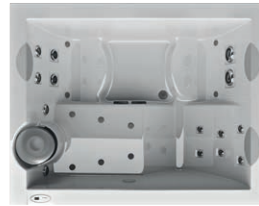

FEATURES • VERSIONEN

	Seats (total) Sitzflächen (insgesamt)	3
	Lounge	1
	Jets Düsen	14
	Blowers	10
	Underwater LED multicolor light Mehrfarbige Unterwasser-LED-Leuchte	✓
	Headrests Kopfstütze	3
	LED control panel LED - Display	✓
	CLEARRAY® UV-C System	✓

		BUILT-IN	FREESTANDING	
SKIRTING • PANEELE	FINISHING AUSFÜHRUNGEN	--	WHITE OAK	GREY OAK
	2 kW electric heater 2 kW elektrische Heizung	UNQP1032010	UNQP1032018	UNQP1032019
		UNQP7632010	UNQP7632018	UNQP7632019
		€ 14.549	€ 17.178	

INSULATING COVER to be included in the order • WÄRMEABDECKUNG **Muss im Auftrag enthalten sein**

	ProVinyl	Ice	903001682
			€ 919

NOTE: Cover lifter not available • **HINWEIS:** Heber für Thermoabdeckung nicht verfügbar

ACCESSOIRES • ZUBEHÖRE

	Winter Pro Kit	943613040
		€ 1.099
	Performance Kit · Sand not included Sand ist nicht inklusive	94428200
		€ 1.808
	1 x 25 kg bag of sand 1 Sack Sand 25 kg	23320507
		€ 49
AISI 316 L frame • Rahmen aus AISI 316 L		on request • auf Anfrage
		+ € 1.000



CITY™ SPA

Design Kaluderovic & Condini

150 x 160 x 75 H cm

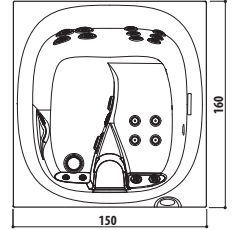

FEATURES • VERSIONEN

	Seats (total) Sedute (totali)	2
	Lounge	2
	Jets Düsen	20
	Underwater LED multicolor light Mehrfarbige Unterwasser-LED-Leuchte	✓
	LED control panel LED - Display	✓
	CLEARARRAY® UV-C system	✓

		BUILT-IN	FREESTANDING	
SKIRTING • PANEEL	FINISHING AUSFÜHRUNGEN	--	WHITE OAK	GREY OAK
	1,5 kW electric heater 1,5 kW elektrische Heizung	Platinum CITP1026010	CITP1026018	CITP1026019
		Porcelain CITP7626010	CITP7626018	CITP7626019
		€ 12.738	€ 14.023	
	2 kW electric heater 2 kW elektrische Heizung	Platinum CITP1022010	CITP1022018	CITP1022019
		Porcelain CITP7622010	CITP7622018	CITP7622019
		€ 12.738	€ 14.023	

INSULATING COVER to be included in the order • WÄRMEABDECKUNG Muss im Auftrag enthalten sein

	ProVinyl	Ice	903001732
			€ 851

NOTE: Cover lifter not available • **HINWEIS:** Heber für Thermoabdeckung nicht verfügbar

ACCESSOIRES • ZUBEHÖRE

	Winter Pro Kit	943613080
		€ 806
	AISI 316 L frame • Rahmen aus AISI 316 L	on request • auf Anfrage
		+ € 1.000



ALIMIA





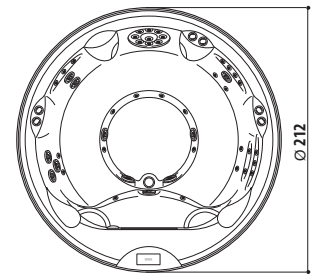

Design Jacuzzi®



Ø 212 x 90 H cm



FEATURES • VERSIONEN

	Seats (total) Sitzflächen (insgesamt)	5-6
	Jets Düsen	28
	Blowers	12
	Light System - Multicolour	✓
	LCD control panel LCD - Display	✓
	CLEARRAY® UV-C System	✓

		BUILT-IN	FREESTANDING
SKIRTING • PANEEL	FINISHING AUSFÜHRUNGEN	--	GRAPHITE
 3 kW electric heater 3 kW elektrische Heizung	Platinum	944468065	944513465
	Porcelain	944468052	944513452
	Cobalt	944468097	944513497
		€ 21.401	€ 25.101

INSULATING COVER to be included in the order • WÄRMEABDECKUNG Muss im Auftrag enthalten sein

 ProVinyl	Ice	903001672
		€ 1.137

NOTE: Cover lifter not available • **HINWEIS:** Heber für Thermoabdeckung nicht verfügbar

ACCESSOIRES • ZUBEHÖRE

 Winter Pro Kit		943613260
		€ 1.099
AISI 316 L frame • Rahmen aus AISI 316 L		on request • auf Anfrage
		+ € 1.000



UNIQUE

Jacuzzi®



LODGE+ COLLECTION





FEATURES • VERSIONEN

		LODGE+ S	LODGE+ M	LODGE+ L
	Dimensions Abmessungen	185 x 165 x 90H cm	200 x 185 x 90H cm	211 x 223 x 90H cm
	Seats (total) Sitzflächen (insgesamt)	2-3	4-5	5-6
	Lounge	1		1
	Jets Düsen	16	20	24
	Blowers	10	12	14
	Underwater LED multicolor light Mehrfarbige Unterwasser-LED-Leuchte		✓	
	LED control panel LED - Display		1	
	Back-lit touch control Rückseitig beleuchtetes Touch-Bedienelement		1	
	CLEARRAY® UV		✓	
	Eco shield insulation Eco Shield-Isolierung		○	
	Skirting Paneele	SILVERWOOD • ROASTED CHESTNUT		
	Electric heater (2 kW) and circulation pump Elektrisches Heizgerät (2 kW) und Umwälzpumpe	○		
	Electric heater (3 kW) and circulation pump Elektrisches Heizgerät (3 kW) und Umwälzpumpe		○	○
	Heat exchanger Wärmetauscher		○	
	Quick drain Quick drain (Schnelle Entleerung)		✓	

✓ Standard ○ Depending on the version

NOTE: Do not use sea water or water with added salt on all Hot Tub and Swim Spa models.

✓ Serienmäßig ○ Seriemiässig je nach gewählter Ausführung

HINWEIS: Alle Hot Tub- und Swim Spa-Modelle nicht mit Meerwasser oder mit zugesetztem Salz verwenden.



LODGE+ L

Design Jacuzzi®

211 x 223 x 90 H cm



Drawing shows the HYDRO version
Bild zeigt die HYDRO-Version

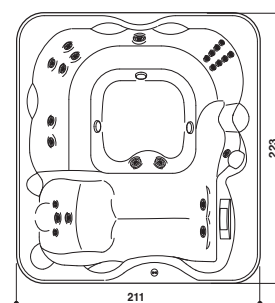

HYDRO				
		BUILT-IN	FREESTANDING	
INSULATION • ISOLIERUNG		--	ECO SHIELD	
SKIRTING • PANEELE	FINISHING AUSFÜHRUNGEN	--	SILVERWOOD	ROASTED CHESTNUT
Electric heater 3 kW Elektrisches Heizgerät 3 kW	Platinum	LODL1023010	LODL1023311	LODL1023312
	Porcelain	LODL0023010	LODL0023311	LODL0023312
		€ 9.996	€ 12.428	
Heat exchanger Wärmetauscher	Platinum	LODL1021010	LODL1021311	LODL1021312
	Porcelain	LODL0021010	LODL0021311	LODL0021312
		€ 10.204	€ 12.635	

HYDRO + BLOWER				
		BUILT-IN	FREESTANDING	
INSULATION • ISOLIERUNG		--	ECO SHIELD	
SKIRTING • PANEELE	FINISHING AUSFÜHRUNGEN	--	SILVERWOOD	ROASTED CHESTNUT
Electric heater 3 kW Elektrisches Heizgerät 3 kW	Platinum	LODL1033010	LODL1033311	LODL1033312
	Porcelain	LODL0033010	LODL0033311	LODL0033312
		€ 10.726	€ 13.157	
Heat exchanger Wärmetauscher	Platinum	LODL1031010	LODL1031311	LODL1031312
	Porcelain	LODL0031010	LODL0031311	LODL0031312
		€ 10.933	€ 13.363	

INSULATING COVER to be included in the order • WÄRMEABDECKUNG Muss im Auftrag enthalten sein				
ProVinyl	Grey • Grau	903001972		
		€ 1.286		

ACCESSOIRES • ZUBEHÖRE				
Performance Kit · Sand not included Sand ist nicht inklusive	94428200			
	€ 1.808			
1 x 25 kg bag of sand 1 Sack Sand 25 kg	23320507			
	€ 49			
Cover lifter undermount manual Manueller Lift für Wärmeabdeckung	890011500			
	€ 865			
Smart Step - 2 steps Smart Step - zweistufig	Black Schwarz	890011600		
		€ 526		
AISI 316 L frame • Rahmen aus AISI 316 L		on request • auf Anfrage		
		+ € 1.000		



LODGE+ M

Design Jacuzzi®
200 x 185 x 90 H cm



Drawing shows the HYDRO version
Bild zeigt die HYDRO-Version

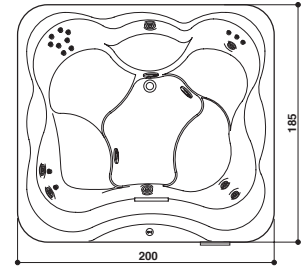

HYDRO				
		BUILT-IN	FREESTANDING	
INSULATION • ISOLIERUNG		--	ECO SHIELD	
SKIRTING • PANEELE	FINISHING AUSFÜHRUNGEN	--	SILVERWOOD	ROASTED CHESTNUT
Electric heater 3 kW Elektrisches Heizgerät 3 kW	Platinum	LODM1023010	LODM1023311	LODM1023312
	Porcelain	LODM0023010	LODM0023311	LODM0023312
		€ 9.212	€ 11.642	
Heat exchanger Wärmetauscher	Platinum	LODM1021010	LODM1021311	LODM1021312
	Porcelain	LODM0021010	LODM0021311	LODM0021312
		€ 9.419	€ 11.848	

HYDRO + BLOWER				
		BUILT-IN	FREESTANDING	
INSULATION • ISOLIERUNG		--	ECO SHIELD	
SKIRTING • PANEELE	FINISHING AUSFÜHRUNGEN	--	SILVERWOOD	ROASTED CHESTNUT
Electric heater 3 kW Elektrisches Heizgerät 3 kW	Platinum	LODM1033010	LODM1033311	LODM1033312
	Porcelain	LODM0033010	LODM0033311	LODM0033312
		€ 9.869	€ 12.299	
Heat exchanger Wärmetauscher	Platinum	LODM1031010	LODM1031311	LODM1031312
	Porcelain	LODM0031010	LODM0031311	LODM0031312
		€ 10.075	€ 12.506	

INSULATING COVER to be included in the order • WÄRMEABDECKUNG Muss im Auftrag enthalten sein				
ProVinyl	Grey • Grau	903001902		
		€ 1.141		

ACCESSOIRES • ZUBEHÖRE				
Performance Kit · Sand not included Sand ist nicht inklusive	94428200			
	€ 1.808			
1 x 25 kg bag of sand 1 Sack Sand 25 kg	23320507			
	€ 49			
Cover lifter undermount manual Manueller Lift für Wärmeabdeckung	890011500			
	€ 865			
Smart Step - 2 steps Smart Step - zweistufig	Black Schwarz	890011600		
		€ 526		
AISI 316 L frame • Rahmen aus AISI 316 L		on request • auf Anfrage		
		+ € 1.000		



LODGE+ S

Design Jacuzzi®
185 x 165 x 90 H cm



Drawing shows the HYDRO version
Bild zeigt die HYDRO-Version

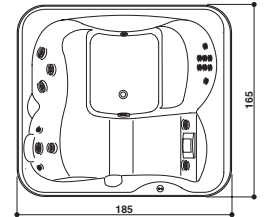

HYDRO				
		BUILT-IN	FREESTANDING	
INSULATION • ISOLIERUNG		--	ECO SHIELD	
SKIRTING • PANEELE	FINISHING AUSFÜHRUNGEN	--	SILVERWOOD	ROASTED CHESTNUT
Electric heater 2 kW Elektrisches Heizgerät 2 kW	Platinum	LODS1022010	LODS1022311	LODS1022312
	Porcelain	LODS0022010	LODS0022311	LODS0022312
		€ 8.405	€ 10.472	
Heat exchanger Wärmetauscher	Platinum	LODS1021010	LODS1021311	LODS1021312
	Porcelain	LODS0021010	LODS0021311	LODS0021312
		€ 8.611	€ 10.676	

HYDRO + BLOWER				
		BUILT-IN	FREESTANDING	
INSULATION • ISOLIERUNG		--	ECO SHIELD	
SKIRTING • PANEELE	FINISHING AUSFÜHRUNGEN	--	SILVERWOOD	ROASTED CHESTNUT
Electric heater 2 kW Elektrisches Heizgerät 2 kW	Platinum	LODS1032010	LODS1032311	LODS1032312
	Porcelain	LODS0032010	LODS0032311	LODS0032312
		€ 9.036	€ 11.103	
Heat exchanger Wärmetauscher	Platinum	LODS1031010	LODS1031311	LODS1031312
	Porcelain	LODS0031010	LODS0031311	LODS0031312
		€ 9.243	€ 11.310	

INSULATING COVER to be included in the order • WÄRMEABDECKUNG Muss im Auftrag enthalten sein				
ProVinyl	Grey • Grau	903001982		
		€ 911		

ACCESSOIRES • ZUBEHÖRE				
Performance Kit · Sand not included Sand ist nicht inklusive	94428200			
	€ 1.808			
1 x 25 kg bag of sand 1 Sack Sand 25 kg	23320507			
	€ 49			
Cover lifter undermount manual Manueller Lift für Wärmeabdeckung	890011500			
	€ 865			
Smart Step - 2 steps Smart Step - zweistufig	Black Schwarz	890011600		
		€ 526		
AISI 316 L frame • Rahmen aus AISI 316 L		on request • auf Anfrage		
		+ € 1.000		

Jacuzzi®



PROFESSIONAL COLLECTION



VIRTUS PRO



VIRTUS PRO

Design Dodo Arslan & Jacuzzi® Design



250 x 215 x 93 H cm

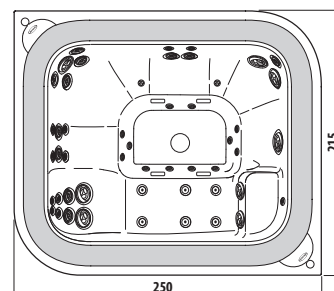

FEATURES • VERSIONEN

		BUILT-IN	
	Seats • Sitzflächen	6-7	
	Lounge	1	
	Jets • Düsen	50	
	Underwater LED multicolor light • Mehrfarbige Unterwasser-LED-Leuchte	2	
	LED control panel • LED - Display	1	
	Back-lit touch controls • Rückseitig beleuchtetes Touch-Bedienelement	2	
	Automatic water fill-up • Automatische Wasserbefüllung	✓	
	Quick drain • Quick drain (Schnelle Entleerung)	✓	
	Without standard compensation tank Ohne Überlauf tank	Porcelain	VIRP0020000
		Platinum	VIRP1020000
		€ 18.055	

COMPENSATION TANKS - ÜBERLAUFTANK

	Low compensation tank Mit herabgesetztem Überlauf tank	423630020
		€ 3.238
	Standard compensation tank Mit Standard-Überlauf tank	423630012
		€ 1.829

INSULATING COVER to be included in the order • WÄRMEABDECKUNG Muss im Auftrag enthalten sein

	ProVinyl	Ice	903002472
			€ 2.090

NOTE: Cover lifter not available • **HINWEIS:** Heber für Thermoabdeckung nicht verfügbar

SPA PACK

		EUROPEAN STANDARD 220/240V F+N - OTHERS 380/415V 3F+N	
	Without heater • Ohne Heizung	94428780	
		€ 5.387	
	With heater • Mit Heizung	94428790	
	3 kW	€ 5.653	
	Exchanger • Wärmetauscher	94428800	
		€ 6.050	
		EUROPEAN STANDARD 380/415V 3F+N	OTHERS 220/240V 3F
	Without heater • Ohne Heizung	94428100	94427100
		€ 6.528	
	With heater • Mit Heizung	94428101	94427101
	12 kW	€ 7.519	
	Exchanger • Wärmetauscher	94428102	94427102
		€ 7.050	

ACCESSOIRES • ZUBEHÖRE

	Ozone generator Ozongenerator	94360040
		€ 858
	AISI 316 L frame • Rahmen aus AISI 316 L	on request • auf Anfrage
		+ € 1.000



ENJOY PRO

Design Kaluderovic & Condini

250 x 250 x 98 H cm

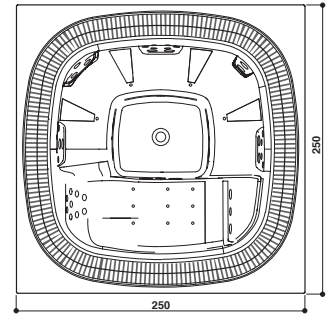

FEATURES • VERSIONEN

		BUILT-IN	
	Seats • Sitzflächen	6	
	Lounge	1	
	Jets • Düsen	38	
	Blowers	15	
	Underwater LED multicolor light • Mehrfarbige Unterwasser-LED-Leuchte	2	
	Automatic water fill-up • Automatische Wasserbefüllung	✓	
	Quick drain • Quick drain (Schnelle Entleerung)	✓	
	Without standard compensation tank Ohne Überlauf tank	Porcelain	944503052
		Platinum	944503065
		Cobalt	944503097
			€ 14.195

COMPENSATION TANKS - ÜBERLAUFTANK

	Low compensation tank Mit herabgesetztem Überlauf tank	423630020
		€ 3.238
	Standard compensation tank Mit Standard-Überlauf tank	423630012
		€ 1.829

INSULATING COVER to be included in the order • WÄRMEABDECKUNG Muss im Auftrag enthalten sein

	ProVinyl	Ice	903001872
			€ 1.594

NOTE: Cover lifter not available • **HINWEIS:** Heber für Thermoabdeckung nicht verfügbar

SPA PACK

		EUROPEAN STANDARD 220/240V F+N - OTHERS 380/415V 3F+N	
	Without heater • Ohne Heizung	94428730	
		€ 7.468	
	With heater • Mit Heizung	94428710	
	3 kW	€ 7.903	
	Exchanger • Wärmetauscher	94428720	
		€ 8.339	
		EUROPEAN STANDARD 380/415V 3F+N	OTHERS 220/240V 3F
	Without heater • Ohne Heizung	94428400	94427400
		€ 7.956	
	With heater • Mit Heizung	94428401	94427401
	12 kW	€ 9.596	
	Exchanger • Wärmetauscher	94428402	94427402
	€ 9.676		

ACCESSOIRES • ZUBEHÖRE

	Ozone generator Ozongenerator	94360040
		€ 858
	AISI 316 L frame • Rahmen aus AISI 316 L	on request • auf Anfrage
		+ € 1.000



VIRGINIA PRO

Jacuzzi® Design



257 x 219 x 98 H cm

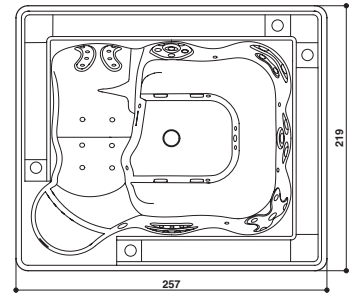
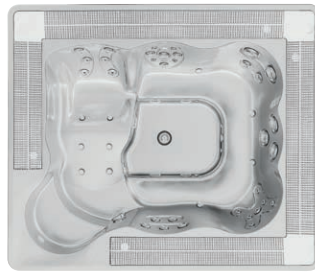

FEATURES • VERSIONEN

		BUILT-IN	
	Seats • Sitzflächen	6-7	
	Lounge	1	
	Jets • Düsen	34	
	Blowers	16	
	Underwater LED multicolor light • Mehrfarbige Unterwasser-LED-Leuchte	✓	
	Automatic water fill-up • Automatische Wasserbefüllung	✓	
	Quick drain • Quick drain (Schnelle Entleerung)	✓	
	Without standard compensation tank Ohne Überlauf tank	Porcelain	944411652
		Platinum	944411665
		Cobalt	944411697
			€ 16.824

COMPENSATION TANKS - ÜBERLAUFTANK

	Low compensation tank Mit herabgesetztem Überlauf tank	423630020
		€ 3.238
	Standard compensation tank Mit Standard-Überlauf tank	423630012
		€ 1.829

INSULATING COVER to be included in the order • WÄRMEABDECKUNG Muss im Auftrag enthalten sein

	ProVinyl	Ice	903001652
			€ 1.357

NOTE: Cover lifter not available • **HINWEIS:** Heber für Thermoabdeckung nicht verfügbar

SPA PACK

		EUROPEAN STANDARD 220/240V F+N - OTHERS 380/415V 3F+N	
	Without heater • Ohne Heizung	94428730	
		€ 7.468	
	With heater • Mit Heizung	94428710	
	3 kW	€ 7.903	
	Exchanger • Wärmetauscher	94428720	
		€ 8.339	
		EUROPEAN STANDARD 380/415V 3F+N	OTHERS 220/240V 3F
	Without heater • Ohne Heizung	94428400	94427400
		€ 7.956	
	With heater • Mit Heizung	94428401	94427401
	12 kW	€ 9.596	
	Exchanger • Wärmetauscher	94428402	94427402
	€ 9.676		

ACCESSOIRES • ZUBEHÖRE

	Ozone generator Ozongenerator	94360040
		€ 858
	AISI 316 L frame • Rahmen aus AISI 316 L	on request • auf Anfrage
		+ € 1.000



SIENNA PRO

Jacuzzi® Design



257 x 219 x 98 H cm

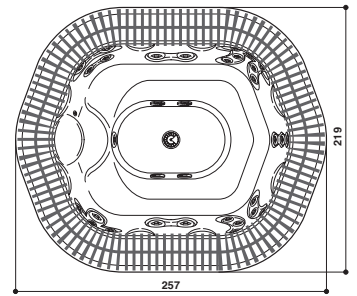

FEATURES • VERSIONEN

		BUILT-IN	
	Seats • Sitzflächen	7-8	
	Jets • Düsen	30	
	Blowers	16	
	Underwater LED multicolor light • Mehrfarbige Unterwasser-LED-Leuchte	✓	
	Automatic water fill-up • Automatische Wasserbefüllung	✓	
	Quick drain • Quick drain (Schnelle Entleerung)	✓	
	Without standard compensation tank Ohne Überlauf tank	Porcelain	944411752
		Platinum	944411765
		Cobalt	944411797
			€ 15.209

COMPENSATION TANKS - ÜBERLAUFTANK

	Low compensation tank Mit herabgesetztem Überlauf tank	423630020
		€ 3.238
	Standard compensation tank Mit Standard-Überlauf tank	423630012
		€ 1.829

INSULATING COVER to be included in the order • WÄRMEABDECKUNG Muss im Auftrag enthalten sein

	ProVinyl	Ice	903001662
			€ 1.274

NOTE: Cover lifter not available • **HINWEIS:** Heber für Thermoabdeckung nicht verfügbar

SPA PACK

			EUROPEAN STANDARD 220/240V F+N - OTHERS 380/415V 3F+N	
	Without heater • Ohne Heizung		94428730	
			€ 7.468	
	With heater • Mit Heizung	3 kW	94428710	
			€ 7.903	
Exchanger • Wärmetauscher			94428720	
			€ 8.339	
			EUROPEAN STANDARD 380/415V 3F+N	OTHERS 220/240V 3F
	Without heater • Ohne Heizung		94428400	94427400
			€ 7.956	
	With heater • Mit Heizung	12 kW	94428401	94427401
			€ 9.596	
Exchanger • Wärmetauscher			94428402	94427402
			€ 9.676	

ACCESSOIRES • ZUBEHÖRE

	Ozone generator Ozongenerator	94360040
		€ 858
AISI 316 L frame • Rahmen aus AISI 316 L		on request • auf Anfrage
		+ € 1.000

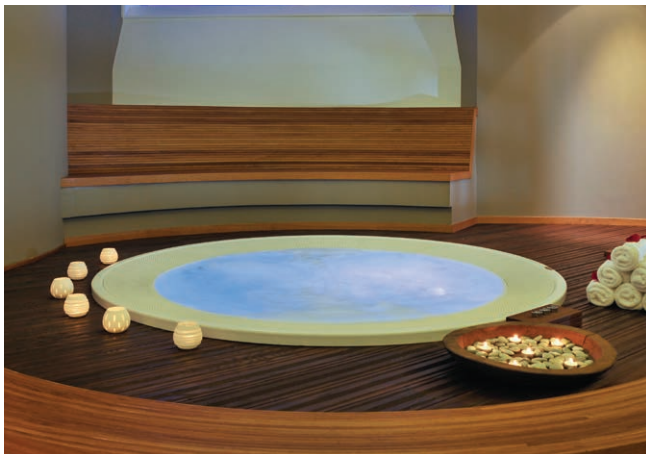

ALIMIA PRO

Jacuzzi® Design



Ø 237 x 98 H cm

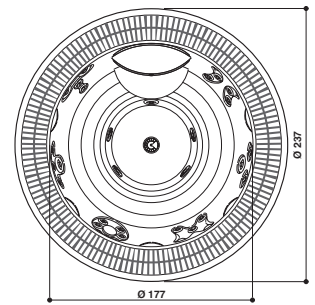

FEATURES • VERSIONEN

		BUILT-IN	
	Seats • Sitzflächen	6-7	
	Jets • Düsen	28	
	Blowers	16	
	Underwater LED multicolor light • Mehrfarbige Unterwasser-LED-Leuchte	✓	
	Automatic water fill-up • Automatische Wasserbefüllung	✓	
	Quick drain • Quick drain (Schnelle Entleerung)	✓	
	Without standard compensation tank Ohne Überlauf tank	Porcelain	944411852
		Platinum	944411865
		Cobalt	944411897
			€ 16.051

COMPENSATION TANKS - ÜBERLAUFTANK

	Low compensation tank Mit herabgesetztem Überlauf tank	423630020
		€ 3.238
	Standard compensation tank Mit Standard-Überlauf tank	423630012
		€ 1.829

INSULATING COVER to be included in the order • WÄRMEABDECKUNG Muss im Auftrag enthalten sein

	ProVinyl	Ice	903001712
			€ 1.274

NOTE: Cover lifter not available • **HINWEIS:** Heber für Thermoabdeckung nicht verfügbar

SPA PACK

		EUROPEAN STANDARD 220/240V F+N - OTHERS 380/415V 3F+N		
	Without heater • Ohne Heizung		94428730	
			€ 7.468	
	With heater • Mit Heizung	3 kW	94428710	
			€ 7.903	
	Exchanger • Wärmetauscher		94428720	
			€ 8.339	
			EUROPEAN STANDARD 380/415V 3F+N	OTHERS 220/240V 3F
	Without heater • Ohne Heizung		94428400	94427400
		€ 7.956		
With heater • Mit Heizung	12 kW	94428401	94427401	
		€ 9.596		
Exchanger • Wärmetauscher		94428402	94427402	
		€ 9.676		

ACCESSOIRES • ZUBEHÖRE

	Ozone generator Ozongenerator	94360040
		€ 858
AISI 316 L frame • Rahmen aus AISI 316 L		on request • auf Anfrage
		+ € 1.000



VIRTUS PRO



ALIMIA PRO

Golfo dei poeti Relais & Spa, Italia

Jacuzzi®



SWIM SPA COLLECTION



J-19 POWER PRO



J-19 PowerPro™

Design Jacuzzi®



564 x 236 x 134 H cm

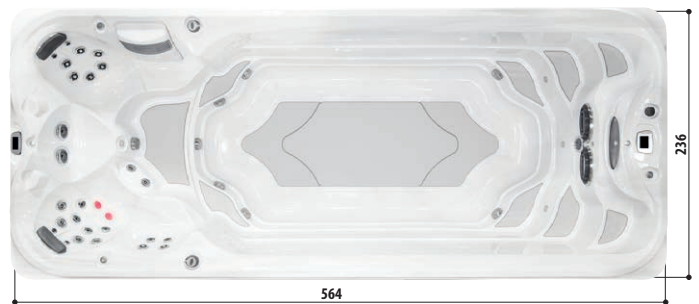

FEATURES • VERSIONEN

	PowerPro® Swim PX Jets • Düsen PowerPro® Swim PX	2
	Buoyancy Jet • Schwebedüse	1
	Jets • Düsen	26
new	IR and Red Lights • Infrarotlampen und rotes Licht	2
	Swim Selector Control • Kommando Swim Selector	2
	Hydromassage seats • Sitzflächen des Whirlpools	4
	SmartTub®	✓
	Smart Swim Goggles • Schwimmbrille FORM	✓
	WaterColour™ Waterfall • WaterColour™ Wasserfall	✓
	With Stainless Steel Exercise Bar 120 cm (factory fitted, left side only) Trainingsstange aus Edelstahl 120 cm (nur linke Seite - vormontiert)	✓
	Elastic cable with belt for static swimming Elastisches Band mit Gurt für stationäres Schwimmen	✓
	Light System LED Multicolour Mehrfarbige Unterwasser-LED-Leuchte	✓
	CLEARRAY Active Oxygen™ Low output ozone generator + UV-C Ozongenerator mit geringer Emission + UV-C	✓
	Pillow headrest • Kopfstütze	2
	Perma insulated floor • Boden mit Wärmeisolierung	✓
	Double electric heater • Doppeltes elektrisches Heizgerät	✓
	By-pass for auxiliary heating • Bypass für Zusatzheizung	✓

		BUILT-IN	FREESTANDING		
SKIRTING • PANELEE		FINISHING AUSFÜHRUNGEN	BRUSHED GREY	MODERN HARDWOOD	SMOKED EBONY
	With Stainless Steel Exercise Bar 120 cm (factory fitted, left side only) Trainingsstange aus Edelstahl 120 cm (nur linke Seite - vormontiert)	Porcelain	SC76300ENHXM	SC76300ENHXM	SC76300ENHXM
		Platinum	SC12300ENHXM	SC12300ENHXM	SC12300ENHXM
		Silver Pearl	SC33300ENHXM	SC33300ENHXM	SC33300ENHXM
			€ 46.594	€ 49.905	

INSULATING COVER to be included in the order • WÄRMEABDECKUNG Muss im Auftrag enthalten sein

	Rigid thermal cover in 5 parts Starre 5-teilige Wärmeabdeckung	ProLast® Grigio	903003440	€ 2.447
		ProLast® Marrone	903003510	
	Roll-up thermal cover • Aufrollbare Wärmeabdeckung	Grigio antracite	903003520	€ 5.621
	Staffe per appoggio copertura avvolgibile		890011330	€ 536

NOTE: Cover lifter not available • **HINWEIS:** Heber für Thermoabdeckung nicht verfügbar

ACCESSOIRES • ZUBEHÖRE

	Power Tone Kit (bag with aquagym tools) • (Tasche mit Geräten für Wassergymnastik)	890011640	€ 599
	Non-slip 5-step entry system with handrail and railing, 5-stufige, rutschfeste Trittleiter mit Handleiste und Brüstung.	Black • Schwarz	890011560 € 2.071



J-19 PowerActive™

Design Jacuzzi®



564 x 236 x 134 H cm

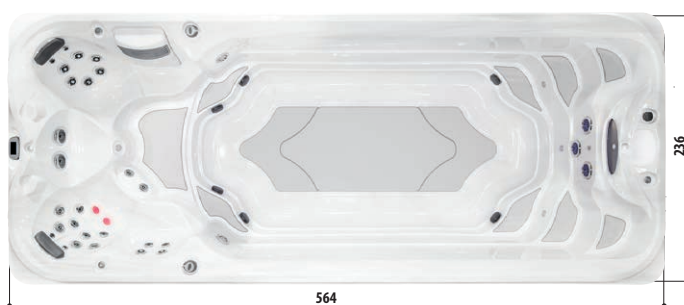

FEATURES • VERSIONEN

	PowerPro® Swim AX Jets • Düsen PowerPro® Swim AX	2
	Buoyancy Jet • Schwebedüse	1
	Jets • Düsen	26
	IR and Red Lights • Infrarotlampen und rotes Licht	2
	Swim Selector Control • Kommando Swim Selector	2
	Hydromassage seats • Sitzflächen des Whirlpools	4
	SmartTub®	✓
	Smart Swim Goggles • Schwimmbrille FORM	optional
	WaterColour™ Waterfall • WaterColour™ Wasserfall	✓
	With Stainless Steel Exercise Bar 120 cm (factory fitted, left side only) Trainingsstange aus Edelstahl 120 cm (nur linke Seite - vormontiert)	✓
	Elastic cable with belt for static swimming Elastisches Band mit Gurt für stationäres Schwimmen	✓
	Light System LED Multicolour Mehrfarbige Unterwasser-LED-Leuchte	✓
	CLEARRAY Active Oxygen™ Low output ozone generator + UV-C Ozongenerator mit geringer Emission + UV-C	✓
	Pillow headrest • Kopfstütze	2
	Perma insulated floor • Boden mit Wärmeisolierung	✓
	Double electric heater • Doppeltes elektrisches Heizgerät	✓
	By-pass for auxiliary heating • Bypass für Zusatzheizung	✓

		BUILT-IN	FREESTANDING		
SKIRTING • PANELEE		FINISHING AUSFÜHRUNGEN	BRUSHED GREY	MODERN HARDWOOD	SMOKED EBONY
	With Stainless Steel Exercise Bar 120 cm (factory fitted, left side only) Trainingsstange aus Edelstahl 120 cm (nur linke Seite - vormontiert)	Porcelain	SF76300ENHXM	SF76300ENHXM	SF76300ENHXM
		Platinum	SF12300ENHXM	SF12300ENHXM	SF12300ENHXM
		Silver Pearl	SF33300ENHXM	SF33300ENHXM	SF33300ENHXM
			€ 40.588	€ 43.824	

INSULATING COVER to be included in the order • WÄRMEABDECKUNG Muss im Auftrag enthalten sein

	Rigid thermal cover in 5 parts Starre 5-teilige Wärmeabdeckung	ProLast® Grey • Grau	903003440	€ 2.447
		ProLast® Brown • Braun	903003510	
	Roll-up thermal cover • Aufrollbare Wärmeabdeckung	Charcoal grey • Anthrazitgrau	903003520	€ 5.621
	Bracket for Rollaway® cover • Bügel für Auflage der Rollabdeckung		890011330	€ 536

NOTE: Cover lifter not available • **HINWEIS:** Heber für Thermoabdeckung nicht verfügbar

ACCESSOIRES • ZUBEHÖRE

	Smart Swim Goggles • Schwimmbrille FORM	890011580	€ 799
	Power Tone Kit (bag with aquagym tools) • (Tasche mit Geräten für Wassergymnastik)	890011640	€ 599
	Non-slip 5-step entry system with handrail and railing, Black. 5-stufige, rutschfeste Trittleiter mit Handleiste und Brüstung, Schwarz	890011560	€ 2.071



J-16 PowerPro™

Design Jacuzzi®



472 x 236 x 134 H cm

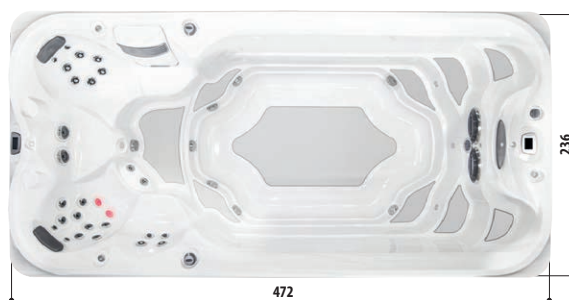

FEATURES • VERSIONEN

	PowerPro® Swim PX Jets • Düsen PowerPro® Swim PX	2
	Buoyancy Jet • Schwebedüse	1
	Jets • Düsen	26
new	IR and Red Lights • Infrarotlampen und rotes Licht	2
	Swim Selector Control • Kommando Swim Selector	2
	Hydromassage seats • Sitzflächen des Whirlpools	4
	SmartTub®	✓
	Smart Swim Goggles • Schwimmbrille FORM	✓
	WaterColour™ Waterfall • WaterColour™ Wasserfall	✓
	With Stainless Steel Exercise Bar 120 cm (factory fitted, left side only) Trainingsstange aus Edelstahl 120 cm (nur linke Seite - vormontiert)	✓
	Elastic cable with belt for static swimming Elastisches Band mit Gurt für stationäres Schwimmen	✓
	Light System LED Multicolour Mehrfarbige Unterwasser-LED-Leuchte	✓
	CLEARRAY Active Oxygen™ Low output ozone generator + UV-C Ozongenerator mit geringer Emission + UV-C	✓
	Pillow headrest • Kopfstütze	2
	Perma insulated floor • Boden mit Wärmeisolierung	✓
	Double electric heater • Doppeltes elektrisches Heizgerät	✓
	By-pass for auxiliary heating • Bypass für Zusatzheizung	✓

		BUILT-IN	FREESTANDING		
SKIRTING • PANELEE		FINISHING AUSFÜHRUNGEN	BRUSHED GREY	MODERN HARDWOOD	SMOKED EBONY
	With Stainless Steel Exercise Bar 120 cm (factory fitted, left side only) Trainingsstange aus Edelstahl 120 cm (nur linke Seite - vormontiert)	Porcelain	SJ76300ENHXM	SJ76300ENHXM	SJ76300ENHXM
		Platinum	SJ12300ENHXM	SJ12300ENHXM	SJ12300ENHXM
		Silver Pearl	SJ33300ENHXM	SJ33300ENHXM	SJ33300ENHXM
			€ 42.242	€ 45.189	

INSULATING COVER to be included in the order • WÄRMEABDECKUNG Muss im Auftrag enthalten sein

	Rigid thermal cover in 5 parts Starre 5-teilige Wärmeabdeckung	ProLast® Grey • Grau	903003450	€ 2.339
		ProLast® Brown • Braun	903003530	
	Roll-up thermal cover • Aufrollbare Wärmeabdeckung	Charcoal grey • Anthrazitgrau	903003540	€ 4.882
	Bracket for Rollaway® cover • Bügel für Auflage der Rollabdeckung		890011330	€ 536

NOTE: Cover lifter not available • **HINWEIS:** Heber für Thermoabdeckung nicht verfügbar

ACCESSOIRES • ZUBEHÖRE

	Power Tone Kit (bag with aquagym tools) • (Tasche mit Geräten für Wassergymnastik)	890011640	€ 599
	Non-slip 5-step entry system with handrail and railing, 5-stufige, rutschfeste Trittleiter mit Handleiste und Brüstung.	Black • Schwarz	890011560 € 2.071



J-16 PowerActive™

Design Jacuzzi®



472 x 236 x 134 H cm



FEATURES • VERSIONEN

	PowerPro® Swim AX Jets • Düsen PowerPro® Swim AX	2
	Buoyancy Jet • Schwebedüse	1
	Jets • Düsen	26
	IR and Red Lights • Infrarotlampen und rotes Licht	2
	Swim Selector Control • Kommando Swim Selector	2
	Hydromassage seats • Sitzflächen des Whirlpools	4
	SmartTub®	✓
	Smart Swim Goggles • Schwimmbrille FORM	optional
	WaterColour™ Waterfall • WaterColour™ Wasserfall	✓
	With Stainless Steel Exercise Bar 120 cm (factory fitted, left side only) Trainingsstange aus Edelstahl 120 cm (nur linke Seite - vormontiert)	✓
	Elastic cable with belt for static swimming Elastisches Band mit Gurt für stationäres Schwimmen	✓
	Light System LED Multicolour Mehrfarbige Unterwasser-LED-Leuchte	✓
	CLEARRAY Active Oxygen™ Low output ozone generator + UV-C Ozongenerator mit geringer Emission + UV-C	✓
	Pillow headrest • Kopfstütze	2
	Perma insulated floor • Boden mit Wärmeisolierung	✓
	Double electric heater • Doppeltes elektrisches Heizgerät	✓
	By-pass for auxiliary heating • Bypass für Zusatzheizung	✓

		BUILT-IN	FREESTANDING			
SKIRTING • PANEELE		FINISHING AUSFÜHRUNGEN	BRUSHED GREY	MODERN HARDWOOD	SMOKED EBONY	
	With Stainless Steel Exercise Bar 120 cm (factory fitted, left side only) Trainingsstange aus Edelstahl 120 cm (nur linke Seite - vormontiert)	Porcelain	SM76300ENHXM	SM763U0ENHXM	SM763D0ENHXM	SM763Y0ENHXM
		Platinum	SM12300ENHXM	SM123U0ENHXM	SM123D0ENHXM	SM123Y0ENHXM
		Silver Pearl	SM33300ENHXM	SM333U0ENHXM	SM333D0ENHXM	SM333Y0ENHXM
			€ 36.666	€ 39.571		

INSULATING COVER to be included in the order • WÄRMEABDECKUNG Muss im Auftrag enthalten sein

	Rigid thermal cover in 5 parts Starre 5-teilige Wärmeabdeckung	ProLast® Grey • Grau	903003450	€ 2.339
		ProLast® Brown • Braun	903003530	
	Roll-up thermal cover • Aufrollbare Wärmeabdeckung	Charcoal grey • Anthrazitgrau	903003540	€ 4.882
	Bracket for Rollaway® cover • Bügel für Auflage der Rollabdeckung		890011330	€ 536

NOTE: Cover lifter not available • **HINWEIS:** Heber für Thermoabdeckung nicht verfügbar

ACCESSOIRES • ZUBEHÖRE

	Smart Swim Goggles • Schwimmbrille FORM	890011580	€ 799
	Power Tone Kit (bag with aquagym tools) • (Tasche mit Geräten für Wassergymnastik)	890011640	€ 599
	Non-slip 5-step entry system with handrail and railing, Black. 5-stufige, rutschfeste Trittleiter mit Handleiste und Brüstung, Schwarz.	890011560	€ 2.071



J-13 PowerPlay™

Design Jacuzzi®



381 x 236 x 127 H cm

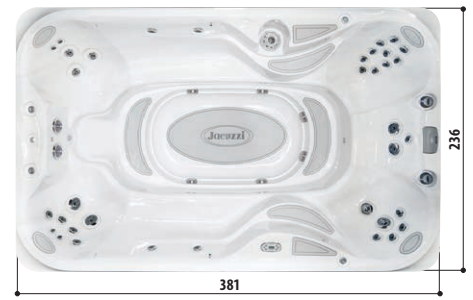

FEATURES • VERSIONEN

		FREESTANDING
	PowerPro® Swim CX Jets • Düsen PowerPro® Swim CX	2
	Buoyancy Jet • Schwebedüse	1
	Jets • Düsen	36
	Swim Selector Control • Kommando Swim Selector	1
	Hydromassage seats • Sitzflächen des Whirlpools	8
	SmartTub®	✓
	Smart Swim Goggles • Schwimmbrille FORM	optional
	WaterColour™ Waterfall • WaterColour™ Wasserfall	✓
	With Stainless Steel Exercise Bar 60 cm (factory fitted, above Swim jets) Trainingsstange aus Edelstahl 60 cm (über den Düsen Swim - vormontiert)	✓
	Elastic cable with belt for static swimming Elastisches Band mit Gurt für stationäres Schwimmen	✓
	Light System LED Multicolour Mehrfarbige Unterwasser-LED-Leuchte	✓
	CLEARRAY Active Low output ozone generator + UV-C Oxygen™ Ozongenerator mit geringer Emission + UV-C	✓
	Pillow headrest • Kopfstütze	4
	Perma insulated floor • Boden mit Wärmeisolierung	✓
	Double electric heater • Doppelpes elektrisches Heizgerät	- -
	By-pass for auxiliary heating • Bypass für Zusatzheizung	✓

SKIRTING • PANELEE

	FINISHING AUSFÜHRUNGEN	BRUSHED GREY	MODERN HARDWOOD	SMOKED EBONY
			With Stainless Steel Exercise Bar 60 cm (factory fitted, above Swim jets) Trainingsstange aus Edelstahl 60 cm (über den Düsen Swim - vormontiert)	Porcelain SO763U0ENMW
		Platinum SO123U0ENMW	SO123D0ENMW	SO123Y0ENMW
		Silver Pearl SO333U0ENMW	SO333D0ENMW	SO333Y0ENMW
				€ 29.405

INSULATING COVER to be included in the order • WÄRMEABDECKUNG Muss im Auftrag enthalten sein

	Rigid thermal cover in 4 parts Starre 4-teilige Wärmeabdeckung	ProLast® Grey • Grau	903003550	€ 2.229
		ProLast® Brown • Braun	903003560	
	Roll-up thermal cover • Aufrollbare Wärmeabdeckung	Charcoal grey • Anthrazitgrau	903003570	€ 4.458
	Bracket for Rollaway® cover • Bügel für Auflage der Rollabdeckung		890011330	€ 536

NOTE: Cover lifter not available • **HINWEIS:** Heber für Thermoabdeckung nicht verfügbar

ACCESSOIRES • ZUBEHÖRE

	Smart Swim Goggles • Schwimmbrille FORM	890011580	€ 799	
	Power Tone Kit (bag with aquagym tools) • (Tasche mit Geräten für Wassergymnastik)	890011640	€ 599	
	Non-slip 5-step entry system with handrail and railing. 5-stufige, rutschfeste Trittleiter mit Handleiste und Brüstung.	Black • Schwarz	890011560	€ 2.071

SWIM SPA

ACCESSORIES AND INSULATING COVER

ZUBEHÖR UND WÄRMEABDECKUNG

ACCESSOIRES ZUBEHÖRE	Description Beschreibung		Code Kode	
	Smart Swim Goggles Schwimmbrille FORM	Included in models Gehört zum Lieferumfang der Modelle PowerPro™ Optional for PowerActive™ - PowerPlay™	890011580 € 799	
	Power Tone Kit - bag with aquagym tools Swing Trainer + Hydro bells + Resistance training fins Power Tone Kit - Tasche mit Geräten für Wassergymnastik Swing Trainer + Hydro bells + Resistance training fins	Optional	890011640 € 599	
	Elastic cable with belt for static swimming Elastisches Band mit Gurt für stationäres Schwimmen	Included in models Gehört zum Lieferumfang der Modelle PowerPro™ PowerActive™ PowerPlay™	890011630 € 69	
	Non-slip 5-step entry system with handrail and railing. Black 5-stufige, rutschfeste Trittleiter mit Handleiste und Brüstung. Schwarz	L 76,2 x P 152,4 x H 88,9 cm Single Step / Eine Stufe L 76,2 x P 25,4 x H 17,8 cm Top platform / Obere Plattform L 76,2 x P 50,8 cm	890011560 € 2.071	
INSULATING COVER WÄRMEABDECKUNG	Model Modell	Material Material	Finishing Oberflächenzubehör	Code Kode
	SWIM SPA J-19™	Prolast™	Grey • Grau	903003440
			Brown • Braun	903003510
				€ 2.447
	SWIM SPA J-16™	Prolast™	Grey • Grau	903003450
			Brown • Braun	903003530
				€ 2.339
	SWIM SPA J-13™	Prolast™	Grey • Grau	903003550
			Brown • Braun	903003560
				€ 2.229
	SWIM SPA J-19™ L. 564 x P. 238 cm	Rollaway®	Charcoal grey Anthrazitgrau	903003520
				€ 5.621
	SWIM SPA J-16™ L. 478 x P. 238 cm			903003540
				€ 4.882
	SWIM SPA J-13™ L. 386 x P. 238 cm			903003570
				€ 4.458

Rollaway® is 12 kg / meter. Once rolled up, the diameter is about 70 cm.

Rollaway® wiegt 12 kg pro Meter.
Im aufgerollten Zustand beträgt der Durchmesser ungefähr 70 cm.

	Bracket for Rollaway® cover Bügel für Auflage der Rollabdeckung	890011330 € 536
--	--	------------------------

NOTE: Accessories marked with dedicated codes to be ordered separately are not included or installed on the product.

NOTE: Optional und accessoires, die mit entsprechenden Codes gekennzeichnet sind, die separat bestellt werden müssen, sind nicht im Produkt inbegriffen oder installiert.

OUTDOOR SHOWER COLUMN DUSCHSÄULE FÜR AUSSENBEREICHE

MADE IN ITALY



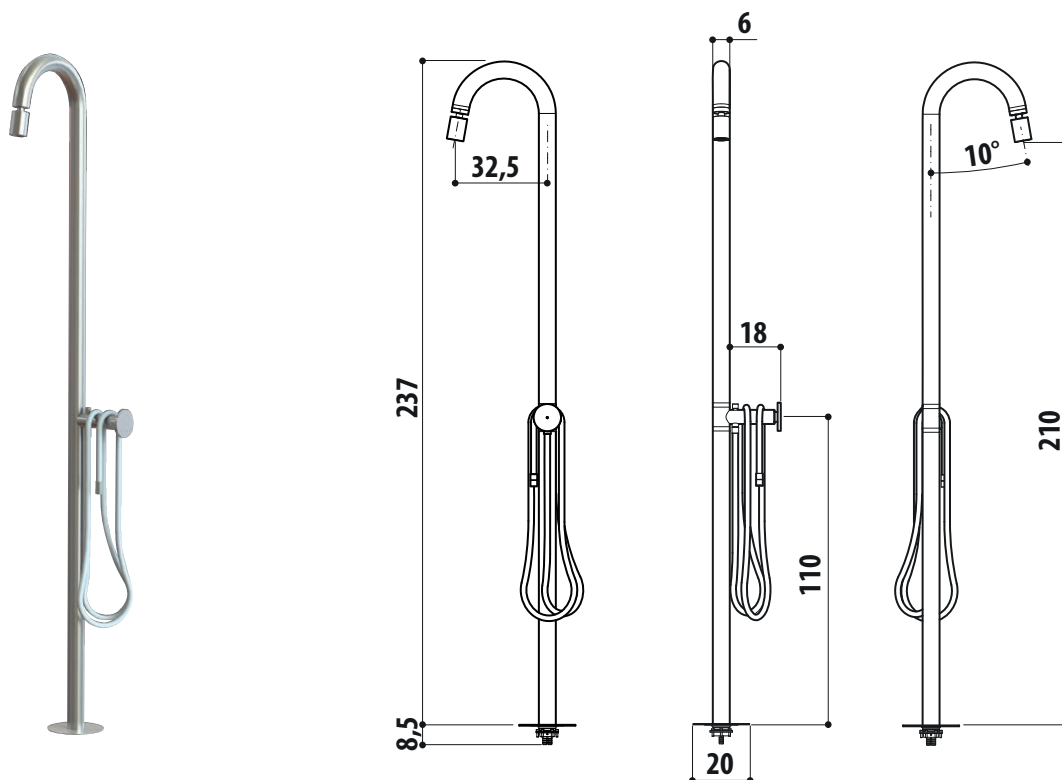

Design Nespoli_Novara - Design Jacuzzi®



Description Beschreibung	Dimensions Abmessungen	Code Kode
<p>Outdoor shower column, matte stainless steel 316L with progressive single-lever mixer (cold-hot water) and grey silicone rubber hose.</p> <p>Duschsäule für Außenbereiche aus satiniertem Edelstahl 316L mit Einhandmischer mit progressiver Kartusche (Kalt-Heißwasser), flexibel aus Silikongummi, Grau.</p>	<p>Ø 6 x 237 H cm</p>	<p>228501130</p> <p>€ 3.442</p>
<p>Recessed body for outdoor shower column (to be paired with code 228501130)</p> <p>Einbaugehäuse für Duschsäule für Außenbereiche (für die Kombination mit dem Code 228501130)</p>	<p>Ø 20 x 8,5 H cm</p>	<p>228501150</p> <p>€ 235</p>

	Description Beschreibung	Dimensions Abmessungen	Finishing Oberflächenzubehör	Code Kode
--	-----------------------------	---------------------------	---------------------------------	--------------

STEPS • STUFE

	VersaStep™ - 2 steps VersaStep™ - zweistufig	75 x 50 x 35 H cm	BRUSHED GREY	890011360 € 602
	VersaStep™ - 2 steps VersaStep™ - zweistufig	75 x 50 x 35 H cm	MODERN HARDWOOD	890011350 € 602
	VersaStep™ - 2 steps VersaStep™ - zweistufig	75 x 50 x 35 H cm	SMOKED EBONY	890011370 € 602
	Smart Step - 2 steps Smart Step - zweistufig	90 x 60 x 40 H cm	BLACK • SCHWARZ	890011600 € 526

COVER LIFTER • LIFT FÜR WÄRMEABDECKUNG

	Cover lifter hydraulic assist - fastening on panel Hydraulischer Heber für Wärmeabdeckung - Verankerung im Paneel			890011520 € 865
	Specific for the models of the collection • Speziell für den Modellen der Kollektion J-LX® - J-300™			
	Cover lifter manual drop-behind - fastening on panel Manueller Lift für Wärmeabdeckung (hinter dem Whirlpool) - Verankerung im Paneel		new	890011440 € 1.310
	Compatible with the models of the collection • Kompatibel mit den Modellen der Kollektion J-LX® - J-300™			
	Cover lifter manual - fastening on panel Manueller Lift für Wärmeabdeckung - Verankerung im Paneel			890011450 € 541
	Compatible with the models of the collection • Kompatibel mit den Modellen der Kollektion J-LX® - J-300™			
	Cover lifter hydraulic assist - fastening on panel Hydraulischer Heber für Wärmeabdeckung - Verankerung im Paneel			890011460 € 757
	Compatible with the models of the collection • Kompatibel mit den Modellen der Kollektion J-LX® - J-300™			
	Cover lifter undermount manual - fastening on base Manueller Lift für Wärmeabdeckung - Verankerung in der Basis			890011500 € 865
	Compatible with the models of the collections • Kompatibel mit den Modellen der Kollektionen J-300™ - J-200™ Classic - LODGE+			

OPTIONAL

	SmartTub® Wireless Sensor Kit Includes Spa Cover Sensor + Drain and Fill Sensors + Water Sensor Kit Wireless-Sensoren SmartTub® Umfasst Sensor der Wärmeabdeckung + Sensoren für Ablauf und Befüllung - Wassersensor		new	919405450 € 560
Compatible with the models of the collection with SmartTub® • Kompatibel mit den Modellen der Kollektion mit SmartTub® J-LX® - J-400™ - J-300™				



INSULATING COVER WÄRMEABDECKUNG

Model Modell	Material	Finishing Oberflächenzubehör	Code Kode	Price Preis
J-400™ COLLECTION				
J-495™	PROLAST™	Black • Schwarz	903003260	€ 2.004
J-485™ / J-475™	PROLAST™	Black • Schwarz	903003330	€ 1.475
J-445™ / J-435™	PROLAST™	Black • Schwarz	903003420	€ 1.386
J-LX® COLLECTION				
J-LX® / J-LXL®	PROLAST™	Black • Schwarz	903003950	€ 1.500
J-300™ COLLECTION				
J-385™ / J-375™	PROLAST™	Black • Schwarz	903002941	€ 1.491
J-365™ / J-355™	PROLAST™	Black • Schwarz	903003221	€ 1.398
J-345™ / J-335™	PROLAST™	Black • Schwarz	903002411	€ 1.395
J-325™	PROLAST™	Black • Schwarz	903003590	€ 1.328
J-315™	PROLAST™	Black • Schwarz	903003610	€ 1.203
J-200™ CLASSIC COLLECTION				
J-245™ / J-235™	PROLAST™	Black • Schwarz	903003211	€ 1.110

Model Modell	Material Material	Finshing Oberflächenzubehör	Code Kode	Price Preis
-----------------	----------------------	--------------------------------	--------------	----------------

DESIGN COLLECTION

VIRTUS	ProVinyl	Ice	903002472	€ 2.090
PROFILE	ProVinyl	Ice	903002202	€ 1.257
SANTORINI	ProVinyl	Ice	903001482	€ 1.367
DELOS	ProVinyl	Ice	903001542	€ 1.129
DELFI	ProVinyl	Ice	903001562	€ 1.063
UNIQUE	ProVinyl	Ice	903001682	€ 919
CITY™ SPA	ProVinyl	Ice	903001732	€ 851
ALIMIA	ProVinyl	Ice	903001672	€ 1.137

LODGE+ COLLECTION

LODGE+ L	ProVinyl	Grey • Grau	903001972	€ 1.286
LODGE+ M	ProVinyl	Grey • Grau	903001902	€ 1.141
LODGE+ S	ProVinyl	Grey • Grau	903001982	€ 911

PROFESSIONAL COLLECTION

VIRTUS PRO	ProVinyl	Ice	903002472	€ 2.090
ENJOY PRO	ProVinyl	Ice	903001872	€ 1.594
VIRGINIA PRO	ProVinyl	Ice	903001652	€ 1.357
SIENNA PRO	ProVinyl	Ice	903001662	€ 1.274
ALIMIA PRO	ProVinyl	Ice	903001712	€ 1.274

COLORS, MATERIALS AND FINISHES

FARBEN, MATERIALIEN UND AUSFÜHRUNGEN

COLLECTIONS KOLLEKTION	SHELL COLOR · FARBEN (SCHALE)				
	ACRYLIC / ACRYL				
	Platinum	Porcelain	Silver Pearl	Midnight	Cobalt
J-400™	X	X	X	X	
J-LX®	X	X			
J-300™	X	X	X	X	
J-200™ Classic	X	On demand · Auf Anfrage	On demand · Auf Anfrage	On demand · Auf Anfrage	
DESIGN	X*	X			X*
LODGE+	X	X			
PROFESSIONAL	X	X			X*
SWIM SPA	X	X	X		

COLLECTIONS KOLLEKTION	CABINET COLOR · PANEELAUSFÜHRUNGEN								
	PROFINISH™			SYNTHETIC WOOD HOLZIMITAT			WOOD HOLZ	COMPOSITE-PVC VERBUNDWERKSTOFF-PVC	
	Brushed Grey	Modern Hardwood	Smoked Ebony	Silverwood	Roasted Chestnut	Graphite	Teak	White Oak	Grey Oak
J-400™	X	X	X						
J-LX®	X	X	X						
J-300™	X	X	X						
J-200™ Classic				X					
DESIGN						X*	X*	City™ Spa Unique	City™ Spa Unique
LODGE+				X	X				
PROFESSIONAL									
SWIM SPA	X	X	X						

COLLECTIONS KOLLEKTION	COVER COLOR · WÄRMEABDECKUNG					
	PROLAST™			PROVINYL		ROLLAWAY®
	Black Schwarz	Brown Braun	Grey Grau	Ice	Grey Grau	Charcoal grey Anthrazitgrau
J-400™	X					
J-LX®	X					
J-300™	X					
J-200™ Classic	X					
DESIGN				X		
LODGE+					X	
PROFESSIONAL				X		
SWIM SPA		X	X			X

* Check on price list by model • * In der Preisliste für das Modell prüfen

PLATINUM

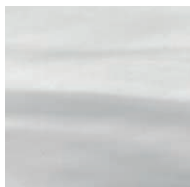

PORCELAIN

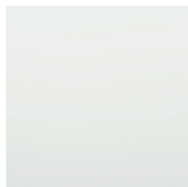

SILVER PEARL

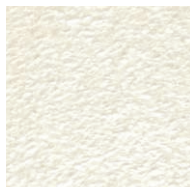

MIDNIGHT



COBALT

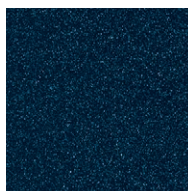

ProFinish™

BRUSHED GREY



MODERN HARDWOOD



SMOKED EBONY



Synthetic wood • Holzimitat

SILVERWOOD

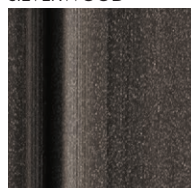

ROASTED CHESTNUT

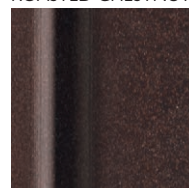

GRAPHITE



Wood • Holz

TEAK

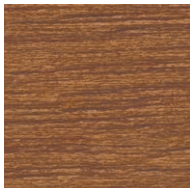

TEAK - Profile

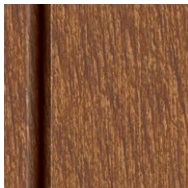

Composite-PVC • Verbundwerkstoff-PVC

WHITE OAK

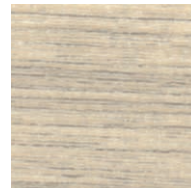

GREY OAK

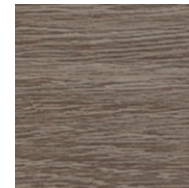

Prolast™

BLACK • SCHWARZ



BROWN • BRAUN



GREY • GRAU



Provinyl

ICE



GREY • GRAU

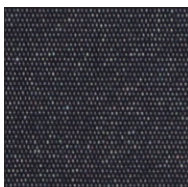

Rollaway®

CHARCOAL GREY • ANTHRAZITGRAU

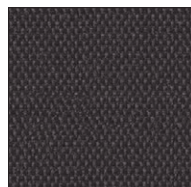

Art. 1 General provisions

1.1. The current general terms, except for any exceptions specifically agreed in writing, enforce all current and future sales contracts between parties.

Art. 2 Formation and purpose of the contract

2.1. Jacuzzi Europe S.p.A. is committed to each order only after its acceptance in writing. Acceptance of the order by Jacuzzi Europe S.p.A. can also lead to its execution.

Art. 3 Delivery

3.1. Except for other written agreement, delivery is "Ex-works" Valvasone (Pn) – Italy. If the purchaser (retailer) does not provide for collection of goods, Jacuzzi Europe S.p.A. will have the right to entrust a reliable carrier with transport. In the event of non-collection the purchaser (retailer) will be bound to pay stock expenses.

3.2. The delivery terms agreed are indicative. In the event of delays, the purchaser (retailer), therefore, will not be able to forward any claim for compensation for damages.

Art. 4 Packaging

4.1. The packaging of appliances conforms to international transport norms carried out by land using motor vehicles. Non-standard packaging will entail an extra charge and will be agreed at the time of order.

Art. 5 Cancellation of orders

5.1. The purchaser's (retailer's) order constitutes a firm purchasing proposal. No order can be cancelled without the written consent of Jacuzzi Europe S.p.A. In the event of cancellation of orders, Jacuzzi Europe S.p.A. also reserves the right to demand compensation for damages.

Art. 6 Design – Technical data

6.1. Jacuzzi Europe S.p.A. reserves the right to stop, without warning, the manufacture of any model and to alter models during production, with no obligation to carry out the same modifications to previously sold products.

6.2. The data and features in the Jacuzzi Europe S.p.A. technical and publicity documentation (catalogues, handbooks, publicity brochures, illustrations, price lists) are subject to modifications and are not binding.

Art. 7 Prices

7.1. Prices, excluding VAT, are those stated on the price lists in force at the time of ordering and refer to goods with delivery "Ex-works" Valvasone (Pn) – Italy, unless otherwise agreed.

7.2. Prices, quotations and discounts are subject to variation without the obligation of forewarning on the part of Jacuzzi Europe S.p.A.

7.3. All orders received after modification of price lists, as well as planned consignments after thirty days from notification of the variation, are subject to the new prices.

Art. 8 Payment

8.1. Payment of goods is considered validly made only when Jacuzzi Europe S.p.A. has been credited with the relative amounts.

8.2. Any delay or irregularity in payment gives Jacuzzi Europe S.p.A. the right to suspend supplies or to annul current contracts, even if they do not pertain to the payments in question, and also the right to compensation for any damage (including that related to currency devaluation). Jacuzzi Europe S.p.A. has the right in each case – starting from the expiry date of payment, without the need of a default action – to legal interest, which will be increased by 5 (five) points.

8.3. The purchaser (retailer) is bound to full payment also in the event of dispute or controversy. Compensation with possible credit claims from Jacuzzi Europe S.p.A. is not permitted without written authorization.

8.4. In the event of non-payment, even if only partial, Jacuzzi Europe S.p.A. has the right – at its discretion – to demand from the purchaser (retailer) payment of the full sum stated in the contract or to declare the contract null and void, with the right to obtain the return of the delivered goods and to withhold, as compensation for damages, the amounts collected up to that moment, except for any other action for greater damage.

Art. 9 Property reservation

9.1. In the event that full or part payment must be made after delivery, the delivered products remain the property of Jacuzzi Europe S.p.A. until the moment of full payment of the price, according to the provisions of art. 1523 of the Civil Code.

9.2. As provided by the aforesaid property reservation, Jacuzzi Europe S.p.A. will have the right to proceed with the collection of any unpaid goods; in which case all related costs will be at the expense of the purchaser (retailer) and Jacuzzi Europe S.p.A. will be able to withhold any amounts already collected as compensation for damage. If the purchaser (retailer) has resold the goods to third parties, the rights laid claim to by Jacuzzi Europe S.p.A., as provided in the present clause, will refer to the price obtained from the sale of the same goods.

Art. 10 Circumstances beyond control and excessive onerousness

10.1. Events constituting cases of exemption from responsibility are fires, collapse, floods, non-delivery of supplies, transport difficulties, strikes, closures or other events due to circumstances beyond control, which impede or considerably reduce production by Jacuzzi Europe S.p.A. or its suppliers, or seriously hinder transport of the sold goods. Annulment of the contract and also the provision of other solutions that are different from the claim for compensation for damages, are only permitted for impediments that continue for at least 60 days.

10.2. If the fulfilment of obligations, before their execution, by Jacuzzi Europe S.p.A. is considered excessively onerous, for any unexpected reason by a trader with normal experience in this sector – with regard to the original agreement thus altering the ratio itself by 20% or more – Jacuzzi Europe S.p.A. will be able to request a review of contractual terms or, in the event of non-agreement, declare the contract null and void.

Art. 11 Claims

11.1. The purchaser (retailer) is bound to declare any damage to the product, or non-conformity in delivery that could be discovered when in possession of the goods, in specific detail in writing otherwise the claim will be null and void. This must be within and no more than 8 days from the time the goods were made available.

11.2. Any defects in conformity that are not identified following a check of the goods as in paragraph 11.1 must be declared by the purchaser, or will be null and void, not later than the time provided by law. This starts from the moment the goods themselves were made available to the purchaser.

Art. 12 Warranty

12.1. In accordance with the contents of its Conventional Warranty Conditions, Jacuzzi Europe S.p.A. guarantees, all "Jacuzzi™" branded products or those marketed by Jacuzzi Europe S.p.A. through the network of Jacuzzi® branded distributors (hereafter the "Products") purchased, installed and used within the countries of the European Union for domestic purposes, unrelated to the business/professional activity carried out by the consumer, against conformity defects.

The Conventional Warranty applies only in the European Union country in which the purchase of the Products by the retailer is made (hereinafter the "Country of Purchase"). Products installed in a country other than the country of purchase are not covered by the Conventional Warranty.

For products purchased or used outside the European Union, the burden of the warranty and the consequent interventions necessary to eliminate any lack of conformity of the equipment will be at the full and exclusive expense of the purchaser (retailer), that shall therefore set up its own technical assistance organisation, unless otherwise agreed in writing with Jacuzzi Europe S.p.A.

Moreover, the Conventional Warranty does not apply if the regulations of the country of purchase require the Products also, to comply with different and/or more restrictive regulatory requirements than those prescribed by EU regulations and can be applied only on condition that Jacuzzi Europe S.p.A. has an authorised technical service centre in the "Country of purchase".

The warranty, which starts from the date of delivery of the product to the end user, is intended to be valid only upon payment of the total price of the equipment, provided that the intervention is carried out by Jacuzzi Europe S.p.A. authorised technicians and is valid for a period of a) twelve (12) months, for products exhibited in commercial premises, trade fairs, showrooms or other commercial/promotional events, with the exception of damage caused directly and/or indirectly to the product by its prolonged exposure or by its transportation/dissassembly/reassembly from one place of exhibition to another; b) twenty-four (24) months, for products other than those indicated in paragraph a). This warranty does not cover products the production of which has been discontinued for longer than twenty-four (24) months or which have become obsolete, meaning products from Jacuzzi Europe S.p.A. purchased more than sixty (60) months after the date of manufacture. Jacuzzi Europe S.p.A. reserves the right to verify whether the product is covered by this warranty.

12.2. The warranty is only valid if the installation and connection of the product to the electricity and water networks were performed by meticulously following the instructions and provisions contained in the Jacuzzi Europe S.p.A. user instruction manual and/or other equivalent documentation which includes product installation, usage and maintenance instructions, (hereinafter, "Jacuzzi Documentation"). If the product is located in sites which are difficult to reach on ordinary roads (e.g. in mountain areas or on minor islands), or if it was installed in a site which is not easily accessible and/or was installed in combination with premium materials, all costs (labour and material costs, including disassembly/reassembly, removal and relocation of the product and its components) shall be borne entirely by the purchaser (retailer), where responsible, or by the consumer; in no case shall Jacuzzi Europe S.p.A. be liable for such additional costs. The warranty expires if the product components or other parts are modified with respect to their original supply conditions.

12.3. The equipment shall not be replaced, either totally or partially (with the same product or with another product having similar characteristics) if this is objectively impossible or excessively expensive compared to the repair, or if it involves unreasonable expenses for Jacuzzi Europe S.p.A. compared to its repair, taking into account the value that the product would have if it were free from manufacturing defect, the extent of the defect, the possibility that the alternative remedy can be implemented without significant inconvenience to the end user. If during the period of validity of this warranty, the authorised technical personnel of Jacuzzi Europe S.p.A. ascertains a manufacturing defect of the product existing at the time of delivery and Jacuzzi Europe S.p.A. authorises return in advance, the latter will refund the buyer (retailer) the price of the product, as indicated in the sales invoice issued to the latter by Jacuzzi Europe S.p.A.

12.4. The warranty applies exclusively to non-conformities deriving from causes not attributable to Jacuzzi Europe S.p.A., such as, for example: incorrect periodic product maintenance and/or lack of diligence in performing the same; improper use of the product or which does not conform to the instructions in the Jacuzzi Documentation or which are in violation of the technical and/or safety measures required in the country of use, the laws, regulations and customs applicable therein; wrong and/or incorrect connection and/or setting of the product parameters; use of non-original spare parts; transport damages not reported within the legal terms or caused by transporters not authorised by Jacuzzi Europe S.p.A.; inefficiencies or anomalies of electrical or water systems; malfunctioning due to interference, bad or no reception of radio-frequency signals; malfunctioning of the product or parts of it caused by the use of different temperatures or pressures from those detailed in the Jacuzzi Documentation; anomalies of any kind not attributable to product manufacturing defects.

12.5. During the period of validity of this warranty, the network of Jacuzzi Europe S.p.A. Service Centres is authorised by the purchaser (retailer) to provide the warranty to the end user, even if the request is received from the user directly or via an intermediary. It is however understood that the purchaser (retailer) is directly responsible towards the end user for ascertained lack of product conformity, as required by law. The warranty is void if the end user or a delegate thereof does not allow the authorised Jacuzzi Europe S.p.A. technical personnel to perform any reasonable conformity and/or functional verification of the product, or if the products replaced under warranty are not returned to Jacuzzi Europe S.p.A.

12.6. The following are also not covered by the warranty: damages due to non-use of the product; loss of profits and damages of any kind, indirect and consequential; damages caused by the use of non-original Jacuzzi Europe S.p.A. accessories; consumables and parts subject to normal wear and usage due to the use or non-use of the product; damages caused by exceptional atmospheric phenomena or, nonetheless, not due to the normal product functioning; damages caused by water type or impurities in the water or from use of unsuitable and/or non-compliant with the requirements of the Jacuzzi Documentation.

12.7. Performance in accordance with the obligations under this warranty does not extend the original warranty period. In any case, this is without prejudice to the mandatory legal rights of the end user (consumer). This warranty cannot be suspended or prolonged as a result of non-use of the product. Jacuzzi Europe S.p.A. declines all liability for any damage that may be caused, directly or indirectly, to people, properties and animals, due to the failure to comply with all the instructions given in the Jacuzzi Documentation and if the regulations of the country of purchase require that the Products must comply with different and/or more restrictive regulatory requirements than those prescribed by the EU regulations as per point 12.1.

12.8. Under penalty of forfeiture of this warranty, the buyer (reseller) is not allowed to store the products for more than twenty-four (24) months from the date of delivery of the product to the latter. Jacuzzi Europe S.p.A. reserves the right to exercise the right of recourse against the purchaser (retailer) for any services due and made under warranty to the end user on such equipment, with full charge of any and all charges relating thereto.

Art. 13 Return of goods

13.1. The return of any materials must be previously authorized by Jacuzzi Europe S.p.A. in writing. Only products with their original packaging can be returned which have not yet been used, and whose model is still being produced and that were delivered not more than 12 months ago.

13.2. Products, which are not in the catalogue, that have been made according to specifications from the purchaser (retailer) will not be returned.

13.3. The cost of returning goods, to be borne by the purchaser (retailer) who will be charged for re-storage, will be a sum not exceeding 25% of the value of the returned goods.

Art. 14 Interpretation – Modifications

14.1. Any reference to Jacuzzi Europe S.p.A. price lists, general terms or other materials refers to the documents in force at the time of the same reference, unless otherwise specified.

14.2. Except for cases provided for under the current general terms, any modification carried out by parties to the contracts to which the current general terms apply must be in writing, or will be null and void. The exception to one or more provisions of the current general terms must be interpreted extensively, or by analogy, and does not mean the general terms, as a whole, will cease to apply.

Art. 15 Controversies

15.1. For any controversy related, or connected, to the contracts to which the current terms are applied the Court of Pordenone has exclusive jurisdiction, also in the event of payment being agreed by means of bills of exchange.

Art. 1 Allgemeine Bestimmungen

1.1. Die vorliegenden allgemeinen Verkaufsbedingungen regeln alle derzeitigen und zukünftigen Verkaufsverträge zwischen den Parteien, mit Ausnahme eventueller besonderer, schriftlich vereinbarter Abweichungen.

Art. 2 Entstehung und Vertragsgegenstand

2.1 Jeder Auftrag wird erst nach schriftlicher Bestätigung der Jacuzzi Europe Sp.A. rechtskräftig. Die Auftragsbestätigung seitens der Jacuzzi Europe Sp.A. kann auch durch die Ausführung derselben erfolgen.

Art. 3 Lieferung

3.1 Unter Vorbehalt schriftlicher Zusatzvereinbarungen, versteht sich die Übergabe "ab Werk" von Valvasone (Pn) – Italien. Falls der Käufer (Wiederverkäufer) die Abholung nicht veranlasst, hat die Jacuzzi Europe Sp.A. die Befugnis, einen Vertrauenspediteur mit dem Transport zu beauftragen. Bei nicht erfolgter Abholung der Ware gehen die Lagerkosten zu Lasten des Käufers (Wiederverkäufers).

3.2 Die vereinbarten Liefertermine sind Richtdaten. Im Falle einer Verspätung kann der Käufer (Wiederverkäufer) daher keine Schadenersatzforderung geltend machen.

Art. 4 Verpackungen

4.1 Die Verpackungen der Anlagen entsprechen den internationalen Normen für den Warentransport mit Kraftfahrzeugen auf dem Festland. Vom Standard abweichende Verpackungen bringen eine bei Auftragserteilung zu vereinbarende Preiserhöhung mit sich.

Art. 5 Auftragsstornierung

5.1 Der Auftrag des Käufers (Wiederverkäufers) stellt eine feste Kaufvereinbarung dar. Kein Auftrag kann ohne die schriftliche Einwilligung der Jacuzzi Europe Sp.A. storniert werden. Bei Auftragsstornierung behält sich die Jacuzzi Europe Sp.A. das Recht vor, Schadenersatz zu fordern.

Art. 6 Planung – Technisches Datenblatt

6.1 Die Jacuzzi Europe Sp.A. behält sich das Recht vor, die Herstellung jeglicher Modelle ohne vorherige Benachrichtigung einzustellen, bzw. Änderungen bei der Herstellung gewisser Modelle vorzunehmen, ohne deshalb verpflichtet zu sein, diese Veränderungen auch an den vorherigen (verkauften) Modellen vorzunehmen.

6.2 Die in den technischen Unterlagen und Werbemitteln der Jacuzzi Europe Sp.A. beinhaltenen Daten und Eigenschaften (Kataloge, Lehrbücher, Werbroschüren, Abbildungen, Preislisten) können Veränderungen unterliegen und sind unverbindlich.

Art. 7 Preise

7.1 Die rechtsgültigen Preise, ausschl. MwSt., sind auf der z.Z. der Bestellung gültigen Preisliste angegeben und verstehen sich für "ab Werk" von Valvasone (Pn) – Italien gelieferte Ware, vorbehaltlich anderer Vereinbarungen.

7.2 Die Preise, die Kursnotierungen und die Rabatte können, ohne vorherige Benachrichtigung seitens der Jacuzzi Europe Sp.A., Änderungen unterliegen.

7.3 Alle nach der erfolgten Preislistenänderung erhaltenen Aufträge und die bei der Mitteilung der Änderung über dreißig Tage hinaus disponierten Speditionen, unterliegen den neuen Preisen.

Art. 8 Zahlung

8.1 Die Zahlung der Ware wird nur nach erfolgter Guthchrift der betreffenden Beträge an die Jacuzzi Europe Sp.A., als beglichen erachtet.

8.2 Eine Verspätung oder Unregelmäßigkeit der Zahlung jeglicher Art, gibt der Jacuzzi Europe Sp.A. das Recht, die Lieferungen einzustellen oder die noch laufenden Verträge aufzulösen, auch wenn sie nicht die in Frage stehenden Zahlungen anbelangen, vorbehaltlich eventueller Schadenersatzforderungen (einschließlich die der Währungsentwertung). Die Jacuzzi Europe Sp.A. hat in jedem Fall das Recht – nach Ablauf der Rechnungsfälligkeit, ohne die Notwendigkeit in Verzug zu setzen – auf die gesetzlichen, um 5 (fünf) Prozent erhöhten Zinsen.

8.3 Der Käufer (Wiederverkäufer) ist auch im Falle einer Beanstandung oder Streitigkeit zur vollständigen Zahlung verpflichtet. Ein Ausgleich mit eventuellen Forderungen gegenüber der Jacuzzi Europe Sp.A. wird, außer bei schriftlicher Einwilligung, nicht zugelassen.

8.4 Bei offenstehender Begleichung, bzw. auch nur Teilzahlung, hat die Jacuzzi Europe Sp.A. die Befugnis – nach ihrem eigenen Ermessen – vom Käufer (Wiederverkäufer) die ganze Vertragssumme zu fordern, bzw. den Vertrag als aufgelöst zu erklären. Weiterhin besteht das Recht der Rückforderung der gelieferten Ware, Jacuzzi Europe Sp.A. kann zum Schadenersatz die bis dahin gutgeschriebenen Beträge einbehalten, unter Vorbehalt jeglicher weiterer Schritte für höhere Schäden.

Art. 9 Eigentumsvorbehalt

9.1 Falls die Bezahlung – teilweise oder ganz – nach der Lieferung erfolgen sollte, bleiben die Produkte, laut Verordnung des Art.1523 des ZGB, im Besitz der Jacuzzi Europe Sp.A. bis zum Augenblick der vollständigen Rechnungsbegleichung.

9.2 Aufgrund des vorgenannten Eigentumsvorbehalts wird der Jacuzzi Europe Sp.A. das Recht zugestanden, die Sicherstellung der eventuell unbezahlten Ware zu veranlassen; in diesem Fall gehen die gesamten Unkosten zu Lasten des Käufers (Wiederverkäufers) und die Jacuzzi Europe Sp.A. kann eventuelle schon bezahlte Beträge als Schadenersatz einbehalten. Falls der Käufer (Wiederverkäufer) die betreffende Ware an Dritte verkauft haben sollte, werden die Rechte der Jacuzzi Europe Sp.A., aufgrund der vorliegenden Klausel, auf den durch den Verkauf derselben Ware erzielten Gewinn übertragen.

Art. 10 Höhere Gewalt und übermäßige Belastung

10.1 Gründe zur Verantwortungsbefreiung sind Ereignisse wie Brand, Zusammenbruch, Überflutung, Versorgungsausfall, Transportwierigkeiten, Streiks, Aussperrungen oder von höherer Gewalt hervorgerufene Ereignisse, die die Produktion der Jacuzzi Europe Sp.A. oder die ihrer Lieferanten merklich verhindern oder einschränken, sowie den Transport der verkauften Ware stark behindern. Die Vertragsaufhebung, wie auch die Nutzung anderer Abhilfen, mit Ausnahme der Schadenersatzforderung, sind nur dann erlaubt, wenn die Verhinderung mindestens 60 Tage dauert.

10.2 Falls, vor deren Ausführung, die Erfüllung der Pflichten der Jacuzzi Europe Sp.A. - aus irgendwelchem, für einen Unternehmer der Branche mit einer gewöhnlichen Erfahrung unvorhergesehenen Grund – im Verhältnis zur ursprünglich vereinbarten Gegenleistung zu belastend geworden ist – so dass dasselbe Verhältnis in einem Maße von 20% oder mehr Prozent verändert wird – kann die Jacuzzi Europe Sp.A. eine Überprüfung der Vertragsbedingungen fordern, oder bei fehlender Vereinbarung den Vertrag als aufgelöst erklären.

Art. 11 Beschwerden

11.1 Der Käufer (Wiederverkäufer) ist verpflichtet, eventuelle Mängel des Produkts, oder Lieferabweichungen, die sofort bei Erhalt der Ware erhoben werden können – schriftlich und ausführlich zu beanstanden, anderenfalls wird die Beanstandung nicht zur Kenntnis genommen – innerhalb von 8 Tagen ab dem Datum der Übergabe der Ware.

11.2 Eventuelle, nicht infolge der Warenüberprüfung gemäß Abschnitt 11.1 erkennbare Übereinstimmungs-mängel müssen vom Käufer innerhalb der gesetzlichen Fristen, die im Augenblick, wenn ihm die Ware zur Verfügung gestellt wird, beginnen, gemeldet werden, anderenfalls führt sie zum Verfall jeglicher Ansprüche.

Art. 12 Garantie

12.1 In Übereinstimmung mit dem Inhalt seiner vertraglichen Garantiebedingungen garantiert Jacuzzi Europe Sp.A. für die Produkte der Marke Jacuzzi® bzw. die von Jacuzzi Europe Sp.A. über das Vertriebsnetz der Marke Jacuzzi® vertriebenen Produkte (im Folgenden die „Produkte“), die innerhalb der Mitgliedsstaaten der Europäischen Union gekauft, installiert und für private Zwecke genutzt werden, gegen Konformitätsmängel. Eine eventuelle unternehmerische oder professionelle Verwendung durch den Verbraucher ist von der Garantie ausgeschlossen.

Die vertragliche Garantie findet ausschließlich in dem Mitgliedsland der Europäischen Union Anwendung, in dem die Produkte vom Einzelhändler erworben wurden (im Folgenden das „Erwerbsland“). Produkte, die in einem anderen als dem Erwerbsland installiert werden, sind von keiner vertraglichen Garantie gedeckt. Für Produkte, die außerhalb der Europäischen Union gekauft oder auf jeden Fall verwendet werden, geht die Last der Garantie und der daraus resultierenden Maßnahmen, die notwendig sind, um Konformitätsmängel der Geräte zu beheben, ausschließlich und vollständig zu Lasten des Käufers (Einzelhändler), der daher eine eigene technische Kundendienstorganisation einrichten muss, sofern nicht schriftlich etwas anderes mit Jacuzzi Europe Sp.A. vereinbart wurde.

Die vertragliche Garantie findet außerdem keine Anwendung, wenn die Rechtsvorschriften des Erwerbslandes vorschreiben, dass die Produkte andere und/oder strengere rechtliche Anforderungen erfüllen müssen als vom Gemeinschaftsrecht vorgesehen, und kann nur unter der Voraussetzung angewandt werden, dass Jacuzzi Europe Sp.A. im „Erwerbsland“ über ein Vertrags-Servicezentrum verfügt.

Die angegebenen Daten und Eigenschaften sind für Jacuzzi Europe Sp.A. unverbindlich.

Sie behält sich das Recht vor, ohne Mitteilungs- oder Ersatzpflicht die angemessenen Änderungen vorzunehmen.

Die Garantie, die mit dem Datum der Lieferung des Produkts an den Endbenutzer beginnt, ist nur mit der Zahlung des Gesamtpreises des Geräts wirksam, vorausgesetzt, dass der Eingriff durch von Jacuzzi Europe Sp.A. autorisiertes Fachpersonal durchgeführt wird. Die Garantie gilt für einen Zeitraum von: a) zwölf (12) Monaten für Produkte, die in Geschäftsräumen, Messen, Ausstellungshallen oder anderen Verkaufs-/Werbeveranstaltungen ausgestellt sind, mit Ausnahme von Schäden, die direkt und/oder indirekt am Produkt durch seine verlängerte Ausstellung oder durch seinen Transport/Aus-/Einbau von einem Ausstellungsort zum anderen verursacht werden; b) vierundzwanzig (24) Monate für andere als die in Abschnitt a) genannten Produkte. Diese Garantie erstreckt sich nicht auf Produkte, die seit mehr als vierundzwanzig (24) Monaten nicht mehr produziert werden oder veraltet sind, d. h. Produkte von Jacuzzi Europe Sp.A., die mehr als sechzig (60) Monate nach dem Herstellungsdatum gekauft wurden. Jacuzzi Europe Sp.A. behält sich das Recht vor, zu prüfen, ob das Produkt unter diese Garantie fällt.

12.2 Die Garantie gilt nur, wenn die Installation und der Anschluss des Produkts an das Strom- und Wasser-Netz unter strikter Einhaltung der Anweisungen und Vorschriften erfolgt, die in der Gebrauchsanweisung von Jacuzzi Europe Sp.A. und/oder in einer ihrer Dokumentationen enthalten sind, die Warnhinweise für die Installation, den Gebrauch und die Wartung des Produkts enthalten (im Folgenden „Jacuzzi-Dokumentation“). Befindet sich das Produkt an einem mit den üblichen Verkehrsmitteln schwer zu erreichenden Ort (z. B. Gebirgsorte oder kleinere Inseln), oder wurde es an einer nicht einfach zugänglichen Stelle und/oder mit besonders hochwertigen Materialien installiert, gehen alle Kosten (Lohn- und Materialkosten einschließlich Aus- und Wiedereinbau, Entfernung und Neupositionierung des Produkts und seiner Komponenten) vollständig zu Lasten des Käufers (Einzelhändler), sofern dieser verantwortlich ist, oder des Verbrauchers; in keinem Fall haftet Jacuzzi Europe Sp.A. für die genannten höheren Kosten. Die Garantie verfällt, wenn Komponenten oder andere Teile des Produkts verändert werden und nicht mehr ihrem ursprünglichen Lieferzustand entsprechen.

12.3 Der vollständige oder teilweise Austausch des Geräts (durch das gleiche Produkt oder durch ein anderes mit ähnlichen Eigenschaften), kann nicht durchgeführt werden, wenn dies objektiv unmöglich oder übermäßig teuer im Vergleich zur Reparatur ist, oder wenn es für Jacuzzi Europe Sp.A. im Vergleich zu seiner Reparatur unverhältnismäßige Kosten verursacht, unter Berücksichtigung des Wertes, den das Produkt hätte, wenn es keinen Herstellungsfehler gäbe, des Umfangs des Mangels, der Möglichkeit, dass die alternative Lösung ohne erhebliche Unannehmlichkeiten für den Endbenutzer durchgeführt werden kann. Wenn während der Gültigkeitsdauer dieser Garantie das autorisierte Fachpersonal von Jacuzzi Europe Sp.A. einen zum Zeitpunkt der Lieferung bestehenden Herstellungsfehler des Produkts feststellt und Jacuzzi Europe Sp.A. die Rücksendung im Voraus genehmigt, erstattet letzteres dem Käufer (Einzelhändler) den Preis des Produkts, wie in der von Jacuzzi Europe Sp.A. ausgestellten Verkaufsrechnung angegeben.

12.4 Von der Garantie sind Konformitätsmängel ausgeschlossen, die auf Ursachen zurückzuführen sind, für die nicht Jacuzzi Europe Sp.A. verantwortlich ist, wie zum Beispiel: nicht korrekte und/oder nicht sorgfältige regelmäßige Wartung des Produkts; unsachgemäße Verwendung oder nicht dem Produkt entsprechende Verwendung gemäß den Angaben in der Jacuzzi-Dokumentation oder unter Verletzung der technischen und/oder sicherheitstechnischen Maßnahmen, die im Land der Verwendung durch die dort geltenden Gesetze, Vorschriften und Bestimmungen erforderlich sind; unsachgemäße und/oder falsche Verbindung und/oder Einstellung der Produktparameter; Verwendung von Nichtoriginalersatzteilen; Transportschäden, die nicht im Rahmen der gesetzlichen Bestimmungen bestritten werden oder durch nicht von Jacuzzi Europe Sp.A. autorisierte Transportmittel verursacht wurden; Ineffizienzen oder Anomalien in Elektro- und Wassersystemen; Fehlbetriebe durch Störungen, schlechten oder Nicht-Empfang von Hochfrequenzsignalen; Fehlbetriebe des Produktes oder seiner Bestandteile, die durch die Verwendung von anderen als den in der Jacuzzi-Dokumentation angegebenen Temperaturen oder Druckwerten verursacht werden; Störungen jeder Art, die nicht auf Herstellungsfehler des Produktes zurückzuführen sind.

12.5 Während der Gültigkeitsdauer der vorliegenden Garantie ist das Netzwerk der Jacuzzi Europe Sp.A. Servicezentren vom Käufer (Einzelhändler) autorisiert, die Garantie dem Endbenutzer gegenüber zu gewähren, auch wenn die Anfrage vom Benutzer selbst oder von einem Vermittler eingeht. Es versteht sich jedoch, dass die unmittelbare Verantwortung gegenüber dem Endbenutzer für festgestellte Konformitätsmängel des Produkts beim Käufer (Einzelhändler) liegt, wie gesetzlich vorgeschrieben. Die Garantie erlischt, wenn der Endbenutzer oder sein Vertreter es dem autorisierten Fachpersonal von Jacuzzi Europe Sp.A. nicht gestattet, eine angemessene Konformitäts- und/oder Funktionsprüfung des Produkts durchzuführen, oder wenn die im Rahmen der Garantie ersetzten Produkte nicht an Jacuzzi Europe Sp.A. zurückgegeben werden.

12.6 Nicht unter diese Garantie fallen: Schäden, die durch Nichtbenutzung des Produkts verursacht werden; entgangener Gewinn und jegliche Art von indirekten oder Folgeschäden; Schäden, die durch die Verwendung von Nichtoriginalzubehör von Jacuzzi Europe Sp.A. verursacht werden; Verbrauchsmaterialien und Teile, die durch die Verwendung oder Nichtbenutzung des Produkts normalen Verschleiß unterliegen; Schäden, die durch außergewöhnliche Wetterbedingungen verursacht werden oder in jedem Fall nicht vom normalen Betrieb des Produkts abhängen; Schäden, die durch die Art von Wasser oder Wasserverunreinigungen oder durch die Verwendung von ungeeigneten Produkten und/oder Produkten verursacht werden, die nicht den Anforderungen der Jacuzzi-Dokumentation entsprechen.

12.7 Die in Erfüllung der in dieser Garantie festgelegten Verpflichtungen erbrachten Leistungen verlängern die ursprüngliche Garantiezeit nicht. In jedem Fall bleiben die zwingenden gesetzlichen Rechte des Endbenutzers (Verbrauchers) unberührt. Diese Garantie kann nicht aufgrund einer Nichtverwendung des Produkts aufgehoben oder verlängert werden. Jacuzzi Europe Sp.A. übernimmt keine Haftung für etwaige Personen-, Sach- und Tierschäden, die direkt oder indirekt durch die Missachtung aller in der Jacuzzi-Dokumentation enthaltenen Anweisungen verursacht werden sollten und wenn die Rechtsvorschriften des Erwerbslandes vorschreiben, dass die Produkte andere und/oder strengere rechtliche Anforderungen erfüllen müssen als vom Gemeinschaftsrecht vorgesehen, siehe Punkt 12.1.

12.8 Unter Androhung des Verfalls dieser Garantie ist es dem Käufer (Einzelhändler) nicht gestattet, die Produkte länger als vierundzwanzig (24) Monate nach dem Datum der Lieferung des Produkts an den Käufer zu lagern. Jacuzzi Europe Sp.A. behält sich das Recht vor, das Rückgriffsrecht gegen den Käufer (Einzelhändler) für alle fälligen und als Garantie für den Endbenutzer auf solche Geräte geleisteten Dienstleistungen auszuüben, wobei alle damit verbundenen Kosten in vollem Umfang zu tragen sind.

Art. 13 Warenrückgabe

13.1 Die Rückerstattung jeglichen Materials muss vorher von der Jacuzzi Europe Sp.A. schriftlich genehmigt werden. Es können nur Produkte in ihrer Originalverpackung, ungebraucht, dessen Modell noch produziert wird und die vor nicht mehr als 12 Monaten ausgeliefert wurden, zurückerstattet werden.

13.2 Die nicht im Katalog aufgeführten Produkte, die auf besondere Anfrage des Käufers (Wiederverkäufers) angefertigt wurden, können nicht zurückerstattet werden.

13.3 Die Kosten der Warenrückgabe gehen zu Lasten des Käufers (Wiederverkäufers), dem für die Neulagerung ein nicht mehr als 25% des zurückerstatteten Warenwertes betragende Summe angerechnet werden kann.

Art. 14 Interpretierung – Abänderungen





14.1 Jeder Rückgriff auf die Preislisten, allgemeine Bedingungen oder anderes Material der Jacuzzi Europe Sp.A. versteht sich, wenn nicht anders bestimmt in bezug auf die z.Z. des Verweises gültigen Unterlagen.

14.2 Ausgeschlossen von den, in der vorliegenden allgemeinen Verkaufsbedingung vorgesehenen Fällen, muss jede von den Parteien gefertigte Abänderung der Verträge schriftlich erfolgen, anderenfalls wird die Änderung nicht zur Kenntnis genommen. Die Abweichung von einem oder mehreren Bestimmungen der vorliegenden allgemeinen Verkaufsbedingungen darf nicht extensiv oder in Analogie dazu, ausgelegt werden und schließt nicht den Willen ein, die allgemeinen Verkaufsbedingungen in ihrer Gesamtheit aufzuheben.

Art. 15 Streitigkeiten

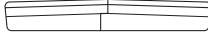
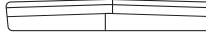
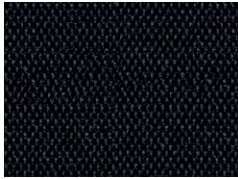
15.1 Für jede diesbezügliche oder mit den Verträgen, denen die vorliegenden Bedingungen zugrunde liegen, verbundenen Streitigkeit ist ausschließlich der Gerichtshof von Pordenone zuständig, auch im Falle einer Bezahlungsvereinbarung durch Wertpapiere.

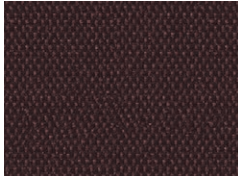
INSULATING COVER WÄRMEABDECKUNG

Collection Kollektion	J-400™ - J-LX® - J-300™ - J-200™ Classic - SWIM SPA	DESIGN - PROFESSIONAL - LODGE+
Typology Typologie	PROLAST™	PROVINYL
Feature	Premium outdoor cover - 25% lighter. Water resistant. Superior UV resistance properties. Engineered for durability from superior marine-grade material, Jacuzzi® PROLAST™ Covers are 25% lighter for easier handling and add a premium touch to your outdoor decor.	Premium outdoor cover. Water resistant. Superior UV resistance properties. Engineered for durability from superior marine-grade material, Jacuzzi® Covers are easy to handle and add a premium touch to your outdoor decor.
Feature	Premium Außenhülle - 25 % leichter. Wasserdicht. Überlegene UV-Beständigkeitseigenschaften. Diese Planen wurden für beste Haltbarkeit aus einem hochwertigen Material aus dem maritimen Einsatzbereich entwickelt. Die Abdeckungen ProLast™ Jacuzzi® sind um 25% leichter, sie sind daher leichter zu handhaben und geben Ihrem Außenbereich einen hochwertigen Touch.	Premium Außenhülle - 25 % leichter. Wasserdicht. Überlegene UV-Beständigkeitseigenschaften. Die auf Langlebigkeit ausgelegten Jacuzzi®-Abdeckungen sind aus einem hochwertigen Material, das auch für maritime Anwendungen verwendet wird, sie sind einfach handzuhaben und verleihen Außenmöbeln einen Hauch von Klasse.
Foam density Schaumdichte	~ 24 Kg/m ³	~ 24 Kg/m ³
Material	All-weather PROLAST™ Marine-grade fabric Marinestoff PROLAST™	Vinyl (PVC plasticized and polyester) Vinyl (Plastifiziertes PVC und Polyester)
Taper Schnittdarstellung	 ~ 100 - 65 mm	 ~ 100 - 65 mm
Cover handles Griffe	6 Exterior + 2 Interior 6 Exterior + 2 Interior	from 2 to 6 Exterior + 2 Interior von 2 bis 6 Exterior + 2 Interior
Color Farben	J-400™ - J-LX® - J-300™ - J-200™ Classic  BLACK SCHWARZ	DESIGN - PROFESSIONAL  ICE
	SWIM SPA  BROWN BRAUN	LODGE+  GREY GRAU
	SWIM SPA  GREY GRAU	

SEATS SITZE

Number of seats Anzahl der Sitze <i>* Lounge</i> 	x 3	x 4	x 5	x 5-6	x 6	x 6-7	x 8-9
J-400™ COLLECTION				J-445™* J-435™*		J-485™ J-475™*	J-495™
J-LX® COLLECTION				J-LXL®*		J-LX®	
J-300™ COLLECTION	J-315™*		J-325™	J-375™* J-355™* J-335™*		J-385™ J-365™ J-345™	
J-200™ CLASSIC					J-235™*	J-245™	
DESIGN COLLECTION	Unique* City™ Spa*	Delos* Delfi*	Santorini*	Alimia Profile*		Virtus*	
LODGE+ COLLECTION	Lodge+ S*		Lodge+ M	Lodge+ L*			
PROFESSIONAL COLLECTION				Enjoy Pro*		Virginia Pro* Alimia Pro Virtus Pro*	Sienna Pro



DO NOT USE SEA WATER OR WATER WITH ADDED SALT ON ALL HOT TUB AND SWIM SPA MODELS.

IMAGES ARE PROVIDED BY WAY OF ILLUSTRATION ONLY. They are not binding on Jacuzzi Europe Spa, which reserves the right to make all changes considered appropriate with no need to provide prior notice or replacement.



ALLE HOT TUB- UND SWIM SPA-MODELLE NICHT MIT MEERWASSER ODER MIT ZUGESETZTEM SALZ VERWENDEN.

ALLE BILDER UND ABBILDUNGEN DIENEN NUR ILLUSTRATIVEN ZWECKEN. Sie sind nicht bindend für die Gesellschaft Jacuzzi Europe Spa, die sich das Recht vorbehält, alle als zweckmäßig erachteten Änderungen ohne jede Verpflichtung der Vorankündigung oder des Ersatzes vorzunehmen.

Jacuzzi®

JACUZZI EUROPE S.p.A.

Direzione e Coordinamento
Jacuzzi Brands, LLC. (USA)

S.S. Pontebbana km 97,200
33098 Valvasone Arzene (PN) Italia

Via dell'Unione, 1
20123 Milano (Italia)

Tel. +39 0434 859111
Fax +39 0434 85278

info@jacuzzi.eu
www.jacuzzi.com